



Diretor: Basílio Horta

Edição: Câmara Municipal de Sintra
Largo Dr. Virgílio Horta, 2710-501 SINTRA

Tel. 21 923 85 74
Fax. 21 923 85 73
www.cm-sintra.pt

ÍNDICE

Dia a Dia

[Pág. 7]

6	8	9	10	13
15	16	17	19	21
22	23	24	29	30

Ao longo do mês

[Pág. 11]

Bibliotecas

[Pág. 13]

Contactos

[Pág. 20]

DESTAQUE

FEIRA DO LIVRO E DAS TASQUINHAS 2018



[Pág. 4]

EXPOSIÇÕES

EXPOSIÇÃO ANTOLÓGICA DE
CARLOS VIZEU "OLHAR (DE) AMIGO"



[Pág. 13]

FEIRA DO LIVRO E DAS TASQUINHAS 2018

A Feira do Livro e das Tasquinhas volta ao Parque Urbano Felício Loureiro, em Queluz, de 22 de junho a 1 de julho.

Esta iniciativa, organizada pela Câmara Municipal de Sintra e a União de Freguesia de Queluz e Belas pretende que neste espaço se promova o gosto pela leitura, associado ao prazer da degustação.

São vários os stands de livreiros e alfarrabistas que se poderão encontrar nesta Feira, onde os lançamentos dos livros e as sessões de autógrafos estreitarão a relação entre o leitor, o objeto livro e o escritor. Em paralelo o visitante poderá encontrar nas Tasquinhas uma oferta gastronómica variada.

Este evento, de entrada gratuita, contará com animação musical permanente.





Programa:

23 de junho :: 17h00 Banda Filarmónica de Mira Sintra e Aqualva - Cacém

24 de junho :: 17h00 Grupo Folclórico de Belas

29 de junho :: 17h00 Horário /Banda e atuação p/ confirmação (a aguardar indicação da Junta Freguesia)

30 de junho :: 17h00 Grupo Folclórico e Cultural da Rinchoa-Sintra

Horário:

Segunda a quinta-feira, das 17h00 às 23h30

Sextas-feiras, das 17h00 às 24h00

Sábados e feriado, das 15h00 às 24h00

Domingo, das 15h00 às 23h30

+ INFO: dpec.producao@cm-sintra.pt | (351) 219 236 103

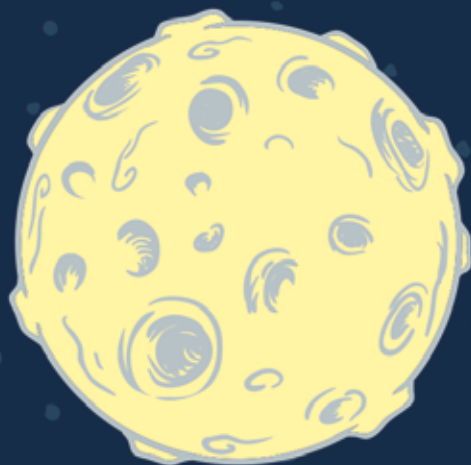

NOITE DOS **museus**

JUNHO 2018

DIA

16

MAT — MUSEU ANJOS TEIXEIRA
O ENIGMA

O que parecia ser mais um final de tarde igual a todos os outros, vai revelar-se no maior mistério da história do Museu

21H30

DIA

21

MHNS - MUSEU DE HISTÓRIA NATURAL DE SINTRA
SOLSTÍCIO DE VERÃO

Planetário e Observação Noturna

18H00 às 24H00

DIA

23

MAT — MUSEU ANJOS TEIXEIRA
Noites de Música no MAT
21H30

MASMO — MUSEU ARQUEOLÓGICO DE SÃO MIGUEL DE ODRINHAS
VISITA “SOLI AETERNO — AO SOL ETERNO”

Santuário Romano consagrado ao Sol, à Lua e ao Oceano
no Alto da Vigia – Praia das Mações

19H00 às 21H30

6 a 9 junho

9h00 às 11h30

12 junho

9h00 às 12h00

MUSA - Museu das Artes de Sintra

15º SEMINÁRIO DE FENG SHUI

Telm. 96 523 36 92

8 junho

21h30

Centro Cultural Olga Cadaval

INSTANTÂNEOS APRESENTAM IMPROVISADAMENTE

A companhia de improvisação teatral Instantâneos apresenta uma noite completamente improvisada, onde tudo pode acontecer. No seguimento de mais de quatro anos de apresentações regulares no Centro Cultural Olga Cadaval, os Instantâneos aumentam o elemento surpresa das suas apresentações na qual tudo poderá acontecer, desde convidados especiais, convidados internacionais, novos formatos, entre tantas outras possibilidades. Improvisadamente, esta será a noite mais hilariante de sempre. Tel. 21 910 71 10

9 junho

21h00

Auditório Municipal António Silva

AQUI É SEMPRE OUTRO LUGAR

Aqui é sempre outro lugar é um espetáculo que parte do corpo adolescente enquanto território de questionamento e de manifestação de um olhar inquieto e transitório. Num lugar semelhante a uma rua, com as suas escadarias, as suas rampas, as suas paredes, um grupo de jovens confronta-se consigo próprio e com a realidade que vai questionando, inscrevendo nesse mesmo espaço (físico e simbólico) gestos transformadores. Lugar de experiência e de metamorfoses, o corpo é também um espaço.

"Aqui é sempre outro lugar" é o eco que fica depois do primeiro embate



com as coisas. Aqui pratica-se a arte da fuga. Estamos numa estrada para lugar algum. Façam favor de entrar. Tel. 91 461 69 49 / 96 304 32 55

21h30

Centro Cultural Olga Cadaval

MARTA PEREIRA DA COSTA

Convidados Especiais: Rui Veloso, Tito Paris e Edu Miranda

No seu concerto, Marta Pereira da Costa transporta para o palco segredos jamais desvendados que se tornam nossos quando ao vivo se lhes acrescenta aquilo que não pode ser gravado: o coração da mulher que fez da guitarra um prolongamento da sua alma feminina.

Entra em palco com a formação de quinteto, composto por guitarra portuguesa, viola, contrabaixo, piano e percussão, apresenta as suas composições, assim como vários temas do seu disco, revisita temas antigos do seu repertório e das suas referências na guitarra portuguesa como Carlos Paredes, Mário Pacheco, José Fontes

Rocha, e aventura-se por novos desafios e novas sonoridades ainda por estrear.

Tel. 21 910 71 10

9 e 10 junho

10h00 às 19h00

Quinta da Ribafria

FESTIVAL DA CEREJA

A Casa do Concelho de Resende saúda a chegada do Verão com o Festival da Cereja, um dos frutos mais apetecíveis desta estação. O Festival realiza-se como habitualmente na Quinta da Ribafria, e para além da oportunidade para provar e comprar cerejas, conta também com jogos tradicionais e petiscos, a par de animação musical. Este evento de entrada livre tem o apoio da Câmara Municipal de Sintra.

9 junho, 15h00 - Grupo de Música Popular Tradicional "Sons da Terra"
10 junho, 15h00 - Rancho Folclórico "As Vendedeiras" Saloias de Sintra
Tel. 21 082 07 06

10 junho

Bairro da Tabaqueira, Rio de Mouro

VII ENCONTRO DE RANCHOS FOLCLÓRICOS

15h00 - Atuação do Grupo Folclórico As Florinhas do Alto Minho

16h00 - Atuação do Grupo Folclórico e Cultural da Rinchoa-Sintra
Telm. 91 660 81 96

13 junho

16h00

Casa Museu Leal da Câmara

CICLO DE CONFERÊNCIAS

Proferida por João Silva de Sousa, com o título "Leal da Câmara e Anatole France".

Tel. 21 923 88 41

13 junho

18h00

MU.SA – Museu das Artes de Sintra

LANÇAMENTO DE LIVRO

Lançamento do Livro "Azulejo de influência islâmica em Portugal", de Vitor Sousa Lopes.
Tel. 96 523 36 92

15 junho

14h30

Casa da Cultura Lívio de Moraes

PÉ DE DANÇA POR OCASIÃO DOS SANTOS POPULARES

Aliando-se à tradição popular dos festejos de verão comemorativos dos Santos Populares, a Casa da Cultura Lívio de Moraes, em Mira Sintra, realiza a iniciativa "Pé de Dança", revivendo, assim a alegria das saudosas matinés. Não deixe de nos acompanhar neste baile de cariz popular destinado às associações de idosos e ao público em geral.
Tel. 21 912 82 70

16 junho

16h00

Jardim da Biblioteca Municipal de Sintra

AULA DE YOGA

Aula realizada em parceria com a Associação Centro do Yoga -Áshrama Sintra/ Chakra
Tel. 21 923 61 71/90

Dona Maria

XXXIX FESTIVAL DE FOLCLORE DO GRUPO FOLCLÓRICO

"OS CAMPONESES" DE D. MARIA

18h30 - Chegada dos Grupos

19h00 - Jantar Convívio

21h00 - Início de pequeno desfile

21h15 - Entrega de Lembranças

21h45 - Início do Festival

Participantes:

- Grupo Folclórico "Os Camponezes" de D. Maria - Estremadura Centro- Saloia
- Rancho Folclórico da Costa - Maceira - Leiria - Alta Estremadura
- Rancho Folclórico de Montargil -



Ponte de Sor - Alentejo
-Rancho Folclórico da Ribeira de Celavisa - Arganil - Beira Litoral - Cãndarra, Bairrada e Mondego
Tel. 91 766 58 12

16 junho

16h00

17 junho

11h00

Auditório Municipal António Silva

LITERATURINHA "ALICE DO OUTRO LADO DO ESPELHO"

Leitura encenada do texto de Lewis Carroll, pelo teatromosca O texto continua as aventuras de Alice no País das Maravilhas e, como este, é um deslumbrante conto de fadas onde tudo se torna possível graças ao poder da imaginação, do absurdo, do nonsense, da aventura sem limites... A história percorre um país em formato de jogo de xadrez onde é possível cruzarmo-nos com as mais mirabolantes personagens.
Tel. 91 461 69 49
/96 304 32 55

16 junho

21h30 às 23h30

MAT – Museu Anjos Teixeira

○ ENIGMA

Pequenos momentos dramatizados lançam pistas para a resolução do maior mistério da história do Museu.
Tel. 21 923 88 27

16e17 junho

10h00 às 13h00

e 14h30 às 17h30

Centro Cultural Olga Cadaval
WORKSHOP ROY HART VOICE

Nos workshops do Roy Hart Theatre você desenvolve a sua voz de maneira profunda e intensa. Todo o seu ser participa: corpo, mente, alma e emoções. Neste fim de semana você vai mergulhar nos elementos fundamentais do trabalho de voz do Teatro Roy Hart:

- Desenvolvimento de potencial vocal
- improvisações teatrais, musicais, vocais e de dança
- Trabalho individual e em pequenos grupos
- Respiração e exercícios físicos

para preparar o corpo para cantar

- A arte de ouvir os outros e a si mesmo
 - As fontes dinâmicas dos sons
- Estas oficinas são destinadas a todos os interessados pela expressão vocal (canto e fala) e a todos os níveis (amadores e profissionais). A dedicação e motivação para querer pesquisar a voz é central.
Tel. 21 910 71 10

17 junho

9h00 às 18h00

Palácio Nacional de Queluz
IV EXPO CLÁSSICOS DE QUELUZ

O Queluz Clássicos, Clube Automóvel Antigo promove, com a Câmara Municipal de Sintra, a IV Expo Clássicos de Queluz "Rota dos Palácios". Um dia dedicado às viaturas de outras épocas com a oferta de um vasto programa de lazer e atividades diversas para toda a família e aficionados.
Informações: queluz4classics@gmail.com

17 junho

10h00
Campo do Real Sport Clube de Massamá
VS-SOLAR CHALLENGE

Trata-se de uma corrida de carros movidos apenas a energia solar, mais que uma competição automobilística, é um evento composto por várias atividades de sensibilização e consciencialização ambiental ilustrativas das potencialidades e benefícios da energia solar.

10h00 e 11h30
Centro Cultural Olga Cadaval
CONCERTO PARA BEBÉS

Solistas Convidados: Simão Francisco – Tarotas e oboés
 O Simão desde muito bebé que se apaixonou pelos sons das palhetas duplas. Palhetas duplas são canas pequeninas cuja vibração origina o som em instrumentos como os oboés e os fagotes na orquestra, mas muitos outros instrumentos tradicionais de todo o mundo. Hoje o Simão já tem 16 anos, mas continua a gostar destes sons, e vai tocando em muitas orquestras o oboé e o corne inglês, mas fora da orquestra toca grialhas e tarotas. Com as tarotas fazem-se bailes medievais, com os oboés desenham-se temas de bailados e sinfonias românticas. Então não é que os bebés adoram como o Simão estes sons feitos de canas pequeninas?
 Indicado para crianças dos 3 meses aos 3 anos
 Tel. 21 910 71 10

Cacém
FESTAS DA PADROEIRA
 15h00 – Rancho Folclórico dos Recreios da Venda Seca
 Tel. 96 245 38 59

17h00
Casa da Cultura Lívio de Morais
CICLO DE MUSICA POPULAR TRADICIONAL
 “Cantares” do Grupo Desportivo de Sacotes
 Com o intuito de promover e incentivar a atividade cultural no concelho, a Casa da Cultura Lívio de Morais, em Mira Sintra, continua a ser palco de vários espetáculos para o público em geral.
 Tel. 21 912 82 70

19h00
Albogas, Almargem do Bispo
FESTEJOS ANUAIS DE ST.º ANTÓNIO
 15h00 – Rancho Folclórico dos Recreios da Venda Seca
 Tel. 93 200 66 75

19 junho
 14h30
Casa da Cultura Lívio de Morais
“DOCES COM ARTE”
MOSTRA DE PROJETO
 Tel. 21 912 82 70

21 junho
 18h00 às 24h00
Museu de História Natural
SOLSTÍCIO DE VERÃO
 Os visitantes poderão observar os movimentos da terra e dos corpos celestes enquanto é comentada por um monitor. Observação noturna: A partir do exterior do Museu o público poderá observar o céu e identificar algumas estrelas.
 Tel. 21 923 85 63

22 junho a 1 julho
 9h00 às 18h00
Parque Urbano Felício Loureiro
FEIRA DO LIVRO E DAS TASQUINHAS DE QUELUZ
 Tel. 219 236 103

22 junho
 15h00
Museu Arqueológico de São Miguel de Odrinhas
VISITA GUIADA AO MUSEU E BASTIDORES

O Museu de Odrinhas associa-se à Semana Acesso Cultura com uma visita guiada ao Museu e seus bastidores, desafiando os intervenientes a conhecer as áreas habitualmente inacessíveis ao público, nomeadamente: laboratório de conservação e restauro, sala de inventário, gabinete de desenho e reserva arqueológica. A «Semana Acesso Cultura – Portas Abertas», que este ano se realiza de 18 a 24 de junho, tem como objetivo dar a conhecer os bastidores de entidades culturais, como teatros, museus, bibliotecas e arquivos, mostrando de uma forma simples aquilo que num percurso normal de visita não é visível.
 Tel. 21 960 95 20

23 junho
Largo da República, Agualva
III EDIÇÃO DO ENCONTRO DE CULTURAS
 15h00 - Rancho Folclórico dos Recreios da Venda Seca
 16h00 - Grupo Coral Alentejano Os Populares do Cacém
 Tel. 21 918 85 40

23 junho
 16h00
MUSA – Museu das Artes de Sintra
LANÇAMENTO DE LIVRO
 Lançamento do Livro “Rio azul”, de Rogério Moura.
 Teln. 96 523 36 92

19h30
Museu Arqueológico de São Miguel de Odrinhas
VISITA GUIADA “SOLI AETERNUM – AO SOL ETERNO”
 Santuário Romano consagrado ao Sol, à Lua e ao Oceano no Alto da Vigia – Praia das Maças. Visita guiada por José Cardim Ribeiro.
 No dia 21 de Junho ocorre o Solstício de Verão. Este importante dia do nosso calendário assinala o início de uma nova estação, sendo o dia mais longo do ano e, por conseguinte, a noite mais curta. Devido a tal “fenómeno”, este dia, ao qual sempre esteve associada uma simbologia muito própria, foi assinalado por várias culturas e povos desde tempos imemoriais. Dentro deste âmbito, e uma vez que a equipa de Arqueologia da Câmara Municipal de Sintra se encontra a escavar o Santuário Romano consagrado ao Sol, à Lua e ao Oceano (Alto da Vigia, Praia das Maças, Colares) – sítio arqueológico que está diretamente relacionado com cultos astrais –, propomos uma visita guiada ao local, concretamente no momento do pôr-do-sol do dia mais longo do ano.
 Tel. 21 960 95 20



23 junho

21h30

Centro Cultural Olga Cadaval**DANIELE GOTTARDO & The Nuts**

Daniele Gottardo é dos mais aclamados guitarristas internacionais da atualidade. Os seus álbuns a solo "Non Temperato" e "Frenzy of Ecstasy" revelaram uma capacidade técnica impressionante sendo elogiado pelos seus pares, pela suas composições e genial capacidade de improvisação. Frequentemente referenciado nas melhores revistas internacionais de guitarra, é indicado pelo Steve Vai como o melhor guitarrista da atualidade. Na sua primeira atuação em Portugal com a sua banda "The Nuts", Gottardo promete uma aventura musical inesquecível a todos os aficionados da guitarra e da música instrumental. Tel. 21 910 71 10

21h30 às 23h30

MAT – Museu Anjos Teixeira**NOITES DE MÚSICA NO MAT**

Grupo de acordo com o programa PAMACS

Tel. 21 923 88 27

24 junho**Maceira****FESTIVIDADES ANUAIS****DO SÃO JOÃO EM MACEIRA**

16h00 - Orquestra Ligeira da Sociedade Filarmónica e Recreativa de Pero Pinheiro

19h00 - Rancho Folclórico "Os Saloios" de D. Maria

Tel. 93 723 27 93

29 junho**COMEMORAÇÕES****DO FERIADO MUNICIPAL**

10h00 - Cerimónia do Hastear da Bandeira - Paços do Concelho

14h00 - Festival de Ranchos Folclóricos - Quinta da Ribafria

20h00 - Marchas Populares de Sintra - Vila de Sintra

**Casa da Cultura Lívio de Morais**

10.º ANIVERSÁRIO DA CASA DA CULTURA DE LÍVIO DE MORAIS

15h30 - Parada e desfile da Fanfara dos Bombeiros de Agualva-Cacém pelas ruas de Mira Sintra (a confirmar)

16h00 - Inauguração da Exposição Coletiva de Pintura e Artes Decorativas dos Artistas Plásticos Moradores na União das Freguesias de Agualva e Mira Sintra e apresentação de trabalhos dos alunos da Universidade Sénior Intergeracional de Agualva e Mira Sintra

17h00 - Grupo de Cavaquinhos da Universidade Sénior Intergeracional de Agualva e Mira Sintra

17h30 - Grupo de Música Popular "Sons e Vozes de Mira Sintra"

18h00 - Banda Filarmónica de Mira Sintra e Agualva-Cacém Tel. 21 912 82 70

Pêro Pinheiro**FESTA EM HONRA****DE SÃO PEDRO DE PÊRO PINHEIRO**

17h30 - Banda da Sociedade Filarmónica e Recreativa de Pero Pinheiro

Tel. 96 710 74 40

30 junho

14h30

Museu Arqueológico de São Miguel de Odrinhas**OFICINA EDUCATIVA****"ARQUEOLOGIA NAS TUAS MÃOS"**

Esta atividade tem início nas ruínas arqueológicas da Villa Romana de São Miguel de Odrinhas, sitas junto ao Museu. Após esta visita os jovens são convidados a participar na escavação arqueológica de uma aludida domus romana, e a encontrar muitos artefactos, como peças cerâmicas, mosaicos, estatuetas em bronze... Procuramos, com esta atividade lúdico-didática, fazer nascer nos participantes o gosto pela pesquisa arqueológica e pela salvaguarda do património. Tel. 21 960 95 20

15h00, 18h00, 21h30

Centro Cultural Olga Cadaval**AIL A DANÇA**

Espectáculo de Final de Ano das Academias AilaDança Sintra I, II & III, Loures I & II, Santa Iria I & III, Pontinha, Escola de Ensino Articulado de Dança (AAEA) e convidados. Cerca de 900 alunos de dança,

sobem a palco para honrar os dois Patrimónios Imateriais da Unesco: Fado Lisboa & Cante Alentejano, Ballet Clássico, Flamenco, Sevilhanas, Dança Oriental, Dança Contemporânea, Hip Hop, Salsa Cubana, Kizomba, Teatro Musical, Oficina de Teatro, Música, etc vestem-se de Portugal e dançam no corpo de bailarinos e outros artistas dos 3 aos 94 anos. Este espetáculo faz parte do Ciclo de Apresentação de grandes eventos da Companhia de Dança Contemporânea de Sintra e AilADança, cujo objetivo principal é massificar e democratizar a arte em geral e a dança em particular. Tel. 21 910 71 10

16h00

Jardim da Biblioteca Municipal de Sintra**AULA DE YOGA**

Aula realizada em parceria com a Associação Centro do Yoga - Áshrama Sintra/ Chakra Tel. 21 923 61 71/90

ao longo do MÊS junho

EXPOSIÇÕES

Museu Arqueológico de São Miguel de Odrinhas

EXPOSIÇÃO "AGRICULTORES E PASTORES DA PRÉ-HISTÓRIA - TESTEMUNHOS DA REGIÃO DE SINTRA"

Reúnem-se mais de 500 objetos que testemunham a densa ocupação humana de Sintra durante a Pré-história recente, ou seja, desde meados do 6.º milénio (Neolítico antigo) até finais do 3.º milénio A.C. (Calcolítico final). Parte destes materiais encontraram-se associados a vestígios de faunas domésticas e de sementes cultivadas, cujas cronologias - obtidas por métodos laboratoriais - nos comprovam estamos perante as mais antigas evidências de comunidades plenamente agro-pastoris até hoje documentadas na fachada atlântica ocidental da Península Ibérica.

As numerosas peças exibidas documentam quer as atividades quotidianas vivenciadas nos sítios de habitat - entre os quais assumem especial destaque os do Neolítico antigo de São Pedro de Canaferim e do Lapiás das Lameiras, bem como o povoado fortificado calcolítico de Olelas -, quer ainda os diversos tipos de práticas funerárias que ocorreram no longo tempo em análise - ilustrados através dos notáveis espólios descobertos na Anta das Pedras da Granja, no Monumento Pré-histórico da Praia das Maças e na Tholos da Várzea de Sintra.

Alguns dos mais significativos conjuntos são agora apresentados a público pela primeira vez.
Tel. 21 960 95 20

9 junho a 22 julho

MU.SA - Museu das Artes de Sintra

EXPOSIÇÃO ANTOLOGICA DE CARLOS VIZEU "OLHAR (DE) AMIGO"

Esta exposição, ao evocar o percurso artístico de Carlos Vizeu (1925-2012) tem por objetivos reconhecer publicamente o seu contributo para a herança cultural do Concelho de Sintra e para a dignificação da Arte



da Cerâmica. Embora escultor de formação, desenvolveu em muitas das suas peças, experiências plásticas de grande eficiência pictórica, usando a cor e tirando partido das características matéricas dos esmaltes. Prevalece a autenticidade das cores, o realismo das formas e as sensações cromáticas que elas nos transmitem. A sua obra diversificada reflete a segurança que o artista sentia ao executá-la e que nos é transmitida na contemplação da mesma como resultado de grande experiência e reveladora de grande sensibilidade.
Telm. 96 523 36 92

9 junho a 22 julho

MU.SA - Museu das Artes de Sintra

EXPOSIÇÃO DE PINTURA DE ANA CRISTINA DIAS "FORTE É O VENTO"

"Lá não havia escorrega nem baloiço só canteiros de roseiras e o frenético chilrear das andorinhas e isso bastou para que ficassem lembranças de uma infância feliz." São com estas palavras que Ana Cristina Dias se define, uma pessoa sensível que teve a sorte de ter tido uma infância feliz, um punhado de primos para brincar, cresceu no meio de pássaros, três meses de férias escolares passados a brincar na rua e toda a liberdade que uma criança deve ter. Quando lhe perguntavam o que queria ser quando fosse crescida respondia sem hesitação que queria ser pintora.

É através do seu trabalho que expressa as suas dores interiores, seja sobre o meio ambiente, uma doença, a morte de alguém que lhe é querido, uma notícia sobre a fragilidade e a crueldade humana. A pintura é uma forma de lidar com as suas tristezas e com todas as coisas que a rodeiam capazes de desferir golpes profundos, a artista diz que a pintura é o seu melhor cicatrizante. Define-se como uma pessoa inquieta com a humanidade, inconformada com a impunidade e exaltada mas que encontrou uma forma pacífica de libertar-se de todos os ruídos, é na natureza e na pintura que encontra paz interior.
Telm. 96 523 36 92

9 junho a 22 julho

MU.SA – Museu das Artes de Sintra
"FLASHME"

Exposição coletiva dos alunos do curso técnico de fotografia da EPRPS.
Tel. 96 523 36 92

MU.SA – Museu das Artes de Sintra
EXPOSIÇÃO DE PINTURA DE MARIA JOSÉ FERREIRA "35 ANOS DE PINTURA"

Em Maria José Ferreira, o tema do corpo da mulher é tão pujantemente insubmisso que monopoliza o todo do quadro, enche-o, deixando em torno de si apenas o amarelo do deserto, o verde da água, o azul do céu e o castanho da terra.
Tel. 96 523 36 92

Até 22 julho

MU.SA – Museu das Artes de Sintra
"A PAISAGEM – IMAGEM DE SINTRA"

A paisagem de Sintra foi uma das primeiras do país a ser internacionalmente reconhecida e por essa razão se viu transformada em tema pictórico-visual de excelência. Através da pintura, do desenho ou da gravura, que entre meados do século XVIII e finais do século XIX, evidencia uma clara influência inglesa, os artistas contribuíram para a criação e reinvenção visual deste cenário privilegiado.

"A Paisagem-Imagem de Sintra" pretende dar a conhecer a forma como a paisagem se constituiu como parte discreta da moldura que enquadra a forma de ver Sintra.
Tel. 96 523 36 92

Até 24 julho

Casa da Cultura Lívio de Morais
EXPOSIÇÃO DE PINTURA DE LÍVIO DE MORAIS "HOMENAGEM A FERNANDO PESSOA" EM CELEBRAÇÃO DO 130º ANIVERSÁRIO DO SEU NASCIMENTO

3º Aniversário da atribuição do nome de Lívio de Morais à Casa da Cultura Na sequência das grandes manifestações culturais que a Casa da Cultura tem apresentado vai-se realizar uma especial exposição individual de pinturas de Lívio de Morais sobre o 130º Aniversário do Nascimento de Fernando Pessoa (1888-2018).
Tel. 21 912 82 70



28 junho a 27 julho

Galeria Municipal – Casa Mantero
EXPOSIÇÃO DE PINTURA DE ISABEL ZAMITH "TRANQUILIDADE"

As obras presentes na exposição de Isabel Zamith têm como tema a "TRANQUILIDADE", obras que abrangem os anos entre 2007 e 2017. Uma recolha de impressões, sobre a natureza, especialmente absorvidas em Sintra.

Nas suas telas encontramos diversos momentos, em técnica a óleo, que refletem o estado de alma e de fé da artista, sempre com profundo respeito pela realidade e pela essência da natureza. Atenta na disposição dos tons, das cores, Isabel Zamith transforma – se em intérprete das cores da natureza. Dispõe a matéria com a mesma paciência que ela tem ao de

sabrochar de cada folha nos ramos de uma árvore. A sua obra transmite sentimento e tranquilidade, onde a luz se torna um elemento essencial na sua construção, quase purificadora da alma.

Até 1 julho

MAT – Museu Anjos Teixeira
EXPOSIÇÃO "RECUPERAR MEMÓRIAS"

No mês de aniversário de Mestre Pedro Anjos Teixeira organizamos uma exposição intimista procurando retratar a sua vivência.
Tel. 21 923 88 27

BIBLIOTECAS MUNICIPAIS DE SINTRA

Atividades regulares:

- VISITAS À BIBLIOTECA
- HORA DO CONTO
- ATELIER DE ESCRITA CRIATIVA

Para maiores de 4 anos, com marcação prévia.

BIBLIOTECA MUNICIPAL DE SINTRA

Rua Gomes de Amorim, n.º 12 e 14
2710 - Sintra
Tel. 21 923 61 90

"CASA (DO CHÁ) DOS HIPOPÓMATOS"

Um espaço dedicado ao livro e à leitura

No âmbito do projeto de dinamização cultural da área do jardim da biblioteca este espaço pretende ser uma casa da leitura, onde as famílias se podem reunir... à volta dos livros. A primeira livraria especializada em literatura infanto juvenil de Sintra. Uma Casa do Chá, onde a leitura é coisa de todos os dias para pequenos e grandes leitores.

Tel. 21 923 61 98 / 939 122 533



Atividades todos os sábados:

- HORA DO CONTO
- WORKSHOPS
- OFICINAS DE ILUSTRAÇÃO
- ENCONTRO COM ESCRITORES
- ATIVIDADES DIVERSAS

As atividades da Casa (do chá) dos Hipopómatos, vão sendo atualizadas mensalmente.

SERVIÇOS DE LEITURA ESPECIAIS

Fundo documental em Braille, para consulta local e empréstimo domiciliário. Equipamentos informáticos próprios para utilizadores com deficiência visual (cegos e amblíopes), que permitem a utilização do computador para processamento de texto, consulta de internet, e também leitura através de ampliação e conversão para braille ou voz através de sintetizador.

Tel. 21 923 61 90

ESPAÇO INTERNET

O espaço Internet disponibiliza gratuitamente dez postos de utilização, para processamento de texto/impressão e internet

Mês das Crianças

5ª 28 junho

Terça a sexta-feira
10h30 e 14h30

CONTO / ATELÍE "SARDINHAS ACHADAS"

Vamos achar sardinhas no jardim da biblioteca. Onde estarão elas? Estão bem escondidas. Para as encontrar é preciso um mapa, desvendar enigmas, ultrapassar obstáculos. Quem as encontrar uma história tem de contar!
Destinatários: Maiores de 4 anos, com marcação prévia.

5ª 28 junho

Terça a sexta-feira
10h30 e 14h30

CONTO / ATELÍE "AS PERDIÇÕES DE CAMILO"

Neste mês em que se assinala a morte de Camilo Castelo Branco - Hora do conto que explora a obra de Camilo Castelo Branco e a Camiliana de Sintra
Destinatários: Maiores de 7 anos, com marcação prévia.

16 junho

16h00

WORKSHOP - LEITURAS EM FAMÍLIA "OLHO MANJERICO"

Vamos festejar os Santos Populares, com rimas e Manjericos
Destinatários: Para famílias com crianças maiores de 4 anos, com marcação prévia.

16h00

APRESENTAÇÃO DO LIVRO

Apresentação do livro de poesia "Canções do Silêncio", de Igor Sampaio.
Entrada livre.

23 junho

16h00

ATELIÉ DE ESCRITA CRIATIVA

Encontros de escrita criativa para brincar com as palavras, descobrir novos sentidos e criar histórias na ocupação da folha em branco.
Dinamizadores: Art of Living
Destinatários: Dos 8 aos 80 anos
Com marcação prévia - Inscrição gratuita

23 junho

17h00 às 20h00
**POETRY SLAM SINTRA-
[S]INTRALIDADES POÉTICAS**
Trata-se de uma forma de dizer poesia em público, disfarçada de competição. A primeira regra do jogo é que cada participante tem apenas três minutos para subir ao palco e declamar um poema da sua autoria.
Inscrição e participação gratuita: poetryslamsintra@gmail.com / Facebook/ [poetryslamsintra](https://www.facebook.com/poetryslamsintra)

BIBLIOTECA PÓLO DE AGUALVA- CACÉM

Praceta das Descobertas, n.º 22 A
2735-095 Cacém
Tel. 21 432 80 39

1 a 28 junho

Terça a sexta-feira
10h30 e 14h30
CONTO / ATELIÉ - VAMOS CONSTRUIR UM ESPANTALHO
Após a leitura da história O espantalho solitário, vamos dar vida à personagem principal da história, criando um espantalho que será colocado na nossa Biblioteca.
Destinatários: Maiores de 4 anos com entrada livre.

9 junho

16h00
CONTO / ATELIÉ "O CUQUEDO"
"Ai tu não sabes!? Gritaram todos entre dentes
Chegou à selva o Cuquedo!
- Quem é o Cuquedo? - Perguntou o Rinoceronte"
História dinamizada, com a utilização de máscaras dos animais que entram na história. Destinatários: Maiores de 4 anos, com entrada livre.

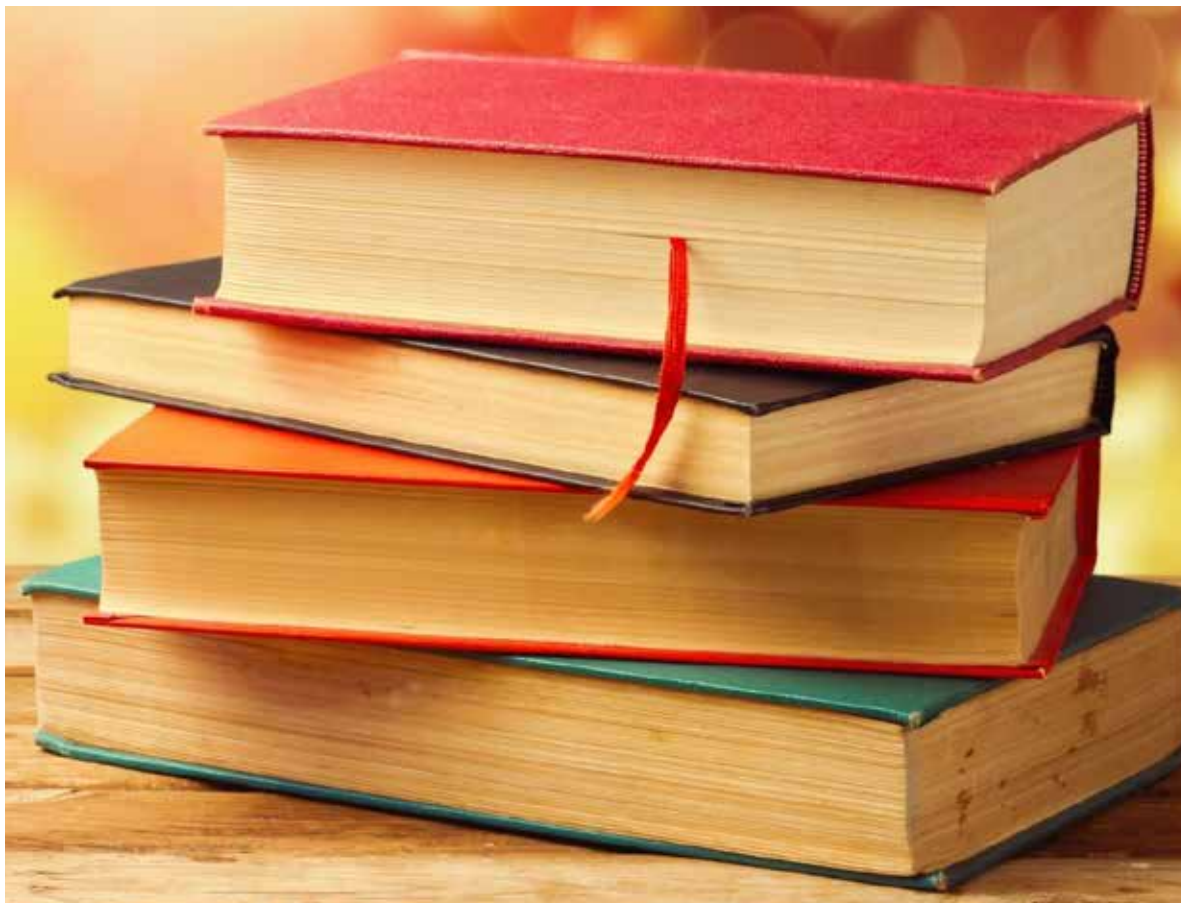

30 junho

17h00
COMUNIDADE DE LEITORES
Com o objetivo de promover o livro e a leitura junto da comunidade, a Biblioteca Municipal de Agualva Cacém desenvolve mais uma sessão do projeto "Comunidade de Leitores". Com este projeto pretende-se reunir um grupo de leitores e promover a partilha de conversas e conhecimentos à volta dos livros, géneros literários, autores, personagens, histórias e leituras, num ambiente intimista e de conversa informal. Estes "encontros" realizam-se mensalmente, no 4.º sábado de cada mês. Destinatários: Público adulto.

BIBLIOTECA DA TAPADA DAS MERCÊS

POLO DA TAPADA DAS MERCÊS
Av. Miguel Torga, Lote 193, 3.º Cave
Tapada das Mercês
2725-566 Mem Martins
Tel. 21 923 68 8

1 a 28 junho

Terça a sexta-feira
10h30 e 14h30
CONTO / ATELIÉ QUE CALORI
Era uma vez uma rã que não aguentava o calor e bebia água das poças, dos ribeiros, dos rios e das lagoas, do lago azul... só não bebia a água do mar porque achava-o salgado!!!
Os outros animais ficaram sem água para beberem e se refrescarem. Então, juntaram-se todos para fazer com que a rã libertasse a água que tinha bebido.
Destinatários: Maiores de 4 anos, com marcação prévia.

BIBLIOTECA RUY BELO

POLO DE QUELUZ
Rua Bica da Costa, n.º 3-9
Estrada Nacional 117/2 Pendão
2745 Queluz
Tel. 21 923 68 76

1 a 28 junho

Terça a sexta-feira
10h30 e 14h30
CONTO / ATELIÉ "PAU DE GIZ"
Sara vagueia pela rua.
Está aborrecida.
Tudo lhe parece maçador e sem graça!
Até a pedrinha a que deu pontapé ali ficou,
Aos seus pés, quase sem se mexer...!
Mas isto não é uma pedrinha...
Destinatários: Maiores de 6 anos, com marcação prévia.

30 junho

16h00
CONTO / ATELIÉ "SANTOS POPULARES"
Em comemoração dos santos populares realizar-se-ão ateliês referentes à quadra utilizando materiais reciclados. Criação de balões e manjericos com rimas alusivas à época. Destinatários: Maiores de 6 anos, com entrada livre.

CENTROS LÚDICOS

CENTRO LÚDICO DE RIO MOURO

Rua Gil Eanes
(junto ao Mercado Municipal),
2635 Rio de Mouro
Tel. 21 916 69 96
Tel/Fax. 21 916 34 14
dedu.clriodemouro@cm-sintra.pt

5 a 29 junho

Todo o dia

ATELIERS DE DECORAÇÃO DE ESPAÇO

Ao longo deste mês, vamos contar com a tua ajuda para decorar o centro lúdico para o aniversário. Todas as idades.

19 a 22 junho

15h30

ATIVIDADES DE EXTERIOR

Durante esta semana vamos aproveitar o exterior do espaço, podes jogar volley, badminton entre outras coisas. Maiores de 10 anos.

27 junho

16h00

TORNEIO DO JOGO DO MATA

No dia 27 à tarde podes trazer os teus amigos para te divertires num torneio do Jogo do Mata. Não sabes jogar? Não faz mal, que aqui vais poder aprender. Aproveital! Maiores de 10 anos.



SÁBADOS EM FAMÍLIA

2 junho

Todo o dia

PINTURA FACIAL

Neste dia, podes vir ao centro lúdico e transformares-te no que mais desejares. Todas as idades.

9 junho

10h30 às 12h00

ATELIER DE EXPRESSÃO PLÁSTICA

Vamos pegar em materiais reciclados e construir algo mais moderno e útil. Queres experimentar? A partir dos 8 anos.

16 junho

15h30

TORNEIO DE CONSOLA

Podes trazer o teu jogo preferido e aqui vais encontrar os adversários ideais para te pores à prova. Aparece! Maiores de 8 anos.

ATIVIDADES EDUCATIVAS

PROGRAMA DE ATIVIDADES PARA GRUPOS E ESCOLAS
Com marcação prévia

HORA DO CONTO

Hora do conto criada e dinamizada pela Equipa de Animação do Centro Lúdico.
Para Jardim de Infância e 1º ciclo do ensino básico.

JOGOS NUM MINUTO

Conjunto de jogos rápidos que permitem trabalhar a destreza e rapidez de cada um dos participantes. Para 2º ciclo do ensino básico.

OFICINAS DE EXPRESSÃO PLÁSTICA

Oficinas de Expressão Plástica que recorrem a diversos materiais e técnicas, sensibilizando para questões ambientais. Tendo como objetivo apelar à criatividade de cada um, promovendo o gosto pela arte. Para Jardim de Infância e 1º e 2º ciclo do ensino básico.

CENTRO LÚDICO DE LOPAS

Rua Carlos Charbel
2735 Aqualva
Tel. 21 923 68 71
dedu.cllopas@cm-sintra.pt

Quartas-feiras

10h30

CLUBE DO BEM ESTAR

O Clube do Bem Estar está de volta. Continuam as caminhadas, a ginástica, as sessões de yoga, os jogos, os ateliês de artes plásticas... são muitas as atividades que temos disponíveis para todos os adultos, com mais de 35 anos. Se quiser ocupar o seu tempo livre com atividades interessantes, dinâmicas e divertidas, a equipa de animação do Centro Lúdico das Lopas terá todo o prazer em recebê-lo(a) para que, juntos, possamos continuar a dinamizar este Clube do Bem Estar.

Participel É gratuito!

SALA XS

A Sala XS é um projeto da CMS, Divisão de Educação em protocolo com a ELI (Equipa Local de Intervenção precoce Sintra Oriental), um espaço de acolhimento temporário, para crianças entre os 0 e os 6 anos; residentes no Concelho de Sintra; referenciadas pelas ELI'S ou outros serviços da comunidade, e/ou não frequentem qualquer equipamento educativo.

PROJETO DE EXPRESSÕES ARTÍSTICAS DAS LOPAS

O Projeto de Expressões Artísticas das Lopas foi criado para ti e para as tuas ideias! Se procuras um espaço para ensaiar (Teatro, Dança, Música etc.) ou precisas de ajuda para desenvolver o teu projeto artístico, apresenta-nos as tuas propostas. Inscrições individuais ou em grupo. Contacta-nos através do email dedu.cllopas@cm-sintra.pt ou do telefone 21 923 68 71.

Vem visitar-nos e conhecer o nosso espaço e a nossa equipa.

FAMILIARTE

Os sábados no Centro Lúdico das Lopas são FamiliArtes! Tragam os vossos filhos, netos, sobrinhos, venham sozinhos ou acompanhados, mas participem nas atividades que temos pensadas para toda a família... Acima de tudo, são momentos de partilha.

Todos os sábados

escola de danças interculturais-cultura e comunidade
Numa comunidade cada vez mais multicultural, iterativa, e onde a mudança ocorre de forma célere, o papel da Arte é fundamental para estimular as diversas competências. Assim, a Associação RJ Anima e a Cooperativa Youth Coop, irão desenvolver dinâmicas de reflexão acerca do diálogo intercultural e de educação para a cidadania, dado destaque a uma vertente artística: a dança. Se tens entre 14 e 20 anos inscreve-te no Centro Lúdico das Lopas.

30 junho

1500h às 17h00

FESTIVAL DE DESPORTO LOPAS A MEXER

Neste dia, o Centro Lúdico das Lopas irá realizar uma tarde dedicada à atividade física, onde terás oportunidade de experimentar uma panóplia de diferentes desportos. Este evento irá contar com muita animação e espírito desportivo.

Vem juntar-te a nós e participa nesta iniciativa. Todas as idades.

ATIVIDADES EDUCATIVAS

PROGRAMA DE ATIVIDADES PARA GRUPOS E ESCOLAS

Com marcação prévia

HORA DO CONTOJ "ÁLBUM DE FAMÍLIA" DE JORGE LISTOPAD E JOSÉ DE GUIMARÃES

À primeira vista, poderá parecer uma família estranha. Pai, mãe, irmãos, tios, primos, tia-avó, amigos, vizinhos,

conhecidos, um cão e até um anjo, embora de folga... Pouco tradicional? Sim. Talvez. E que tal se vierem conhecer o nosso Álbum de Família, hora do conto para maiores de 3 anos. Jardim de Infância e 1º ciclo de ensino básico.

OFICINA DE EXPRESSÃO PLÁSTICA

Nestas oficinas propomos a exploração de vários materiais e técnicas adaptadas às crianças/ jovens que nos visitam. Para jardins-de-infância e turmas do 1º e 2º ciclo do ensino básico.

EXPRESSÃO CORPORAL

E MOVIMENTO

A Expressão Corporal desempenha um papel fundamental para as crianças/jovens expressarem as suas emoções/sentimentos. Nesta atividade desafiamos as crianças/jovens a explorarem o seu corpo de forma a promover e aumentar a sua auto-estima. Para turmas do 1º ciclo do ensino básico e secundário.



CENTRO LÚDICO DE MASSAMÁ

Rua das Rosas,
2745-872 Queluz
Tel. 21 439 20 86
dedu.clmassama@cm-sintra.pt

Quartas-feiras

10h30

"CLUBE SERATIVO"

O Centro Lúdico dispõe de um programa de atividades para maiores de 35 anos. Uma ocupação do tempo livre dinâmica e saudável. Yoga, cinema, ginástica, passeios, caminhadas, dança, informática, culinária e muito mais... Se é uma pessoa que gosta de partilhar bons momentos e conhecimentos, venha ter connosco. A inscrição é gratuita.

Todos os dias

"SPOT JOVEM"

O Spot Jovem é um espaço à tua medida. Se tens mais de 11 anos, este é o espaço ideal para estares com os teus amigos. Podem conversar, dançar, ouvir música e dar asas à vossa imaginação. Apareçam e façam do Spot Jovem a vossa segunda casa!



16 junho

15h00

JOGO "PICTIONARY NA RUA"

Vem jogar ao ar livre, vem passar uma tarde divertida e desafia os teus amigos a jogar ao Pictionary no Centro Lúdico de Massamá. Maiores de 6 anos.

23 junho

16h00

"MODELAGEM DE BARRO"

Os dias de verão são ótimos para colocares as mãos no barro e criares peças criativas e divertidas. Atreves-te a ser oleiro por um dia? Maiores de 3 anos.

26 e 28 junho

16h00

HORA DO CONTO "

lanche com histórias"

Todos os dias lanchamos, mas nestes dias o lanche vai saber melhor... Vem ao Centro Lúdico e lancha a ouvir uma história... Hummm, parece-nos uma ideia deliciosa! Maiores de 3 anos.

27 junho

15h00

"LUDICODANCE"

Vamos dançar e fazer barulho na discoteca mais animada deste verão. Maiores de 6 anos.

ATIVIDADES EDUCATIVAS

PROGRAMA DE ATIVIDADES PARA GRUPOS E ESCOLAS
Com marcação prévia

OFICINA DE EXPRESSÃO PLÁSTICA

Nesta oficina, vais ter oportunidade de explorar várias técnicas e materiais. Vem criar as tuas obras de arte connosco!
Para jardins-de-infância e turmas do 1º ciclo do ensino básico

"LUDICODANCE" | HORA DO CONTO

Vamos dançar e fazer barulho na discoteca mais animada deste verão. Para jardins-de-infância e turmas do 1º ciclo do ensino básico

MUSEUS E ESPAÇOS CULTURAIS

COM ATIVIDADES
EDUCATIVAS

Museu Arqueológico de São Miguel de Odrinhas

Terça a sexta-feira
10h00 e 14h00

OFICINA EDUCATIVA

«Arqueologia nas tuas mãos»

Esta atividade tem início nas ruínas arqueológicas da Villa Romana de São Miguel de Odrinhas, sitas junto ao Museu. Após esta visita os jovens são convidados a participar na escavação arqueológica de uma aludida domus romana, e a encontrar muitos artefactos, como peças cerâmicas, mosaicos, estatuetas em bronze... Procuramos, com esta atividade lúdico-didática, fazer nascer nos participantes o gosto pela pesquisa arqueológica e pela salvaguarda do património.

Público-alvo: dos 6 aos 12 anos.
Tel. 21 960 95 20



12 e 28 junho

10h00 e 14h00

MAT – Museu Anjos Teixeira

ESTAMOS DE FÉRIAS... NO MAT

Ofertas Educativas para as Férias de Verão

Tel. 21 923 88 27

19 e 27 junho

MU.SA – Museu das Artes de Sintra

10h00 e 14h00

“AMUSA-TE”

ESPECIAL FÉRIAS DE VERÃO

Ofertas educativas para a pausa letiva

Telm. 96 523 36 92

Museu Anjos Teixeira

Terça a sexta-feira, durante todo o mês

10h00 às 18h00

ATIVIDADES

Acesso gratuito mediante marcação (à exceção do ateliê Esculturas e Mais Esculturas)

Iconografia 3D, Esculturas Estrambólicas, Fantocho Eu... Fantochas Tu..., Caça aos Animais, Caras, Carinhas e Carantonhas, Composição Gráfica, Diário Sensorial, Explorador de Museus, Visitas Guiadas, Esculturas e Mais Esculturas, EstátuMAT, MAT Pinturesco,

Emoldurar a Natureza, Tecer no meu Tear, Pinta Bolhas, Feltrarte.

Com marcação prévia.

Tel. 21 923 88 27

Casa da Cultura Lívio de Morais

Terça a domingo

ATIVIDADES

“Caça ao Livro”:

Com a iniciativa pretende-se desenvolver hábitos de leitura e despertar na criança diferentes formas de contactos com os livros

“Estendal da Leitura”:

Vem ler na sala de leitura da Casa da Cultura Lívio de Morais... Podes levar livros para tua casa, mas não te esqueças de assinar o teu nome no estendal

“Jogos Tradicionais”:

Com esta iniciativa pretende-se fazer chegar às crianças de hoje os jogos de outrora, que foram sendo transmitidos de geração em geração, transportando em si um valioso legado que importa preservar e dar a conhecer.

Ações gratuitas mediante marcação.

Tel. 21 912 82 70

Casa Museu Leal da Câmara

Terça a sexta-feira
10h00 às 18h00

CAÇA AO TESOURO

“Leal da Câmara e a Caricatura” e “Leal da Câmara e a sua Casa na Rinchoa” – jogo de equipa e orientação.

Tel. 21 923 88 41

Museu de História Natural de Sintra

Terça a sexta-feira,
das 10h00 às 18h00
Sábados e domingos,
das 12h00 às 18h00

VISITAS GUIADAS

- A dinâmica da Terra, a diversidade das paisagens geológicas, a tectónica de placas e a teoria da deriva continental;
- A Leitura da História da Terra, os fósseis e a reconstituição da história da Terra, as grandes etapas da vida na Terra;
- A Caminhada em África, os primatas e a sua evolução em África. Dos Australopithecus Afarensis e Australopithecus Anamensis ao Homo Sapiens.

Para além destas visitas focadas no programa curricular de Ciências Naturais do 7º ano de escolaridade incluímos também a visita que abrange toda a matéria curricular e extra curricular do mesmo ano de escolaridade bem como do Ensino Secundário.

Marcação de visitas guiadas: 21 923 85 63/21 923 85 25.

MU.SA – Museu das Artes de Sintra

Terça a sexta, durante todo o mês
10h30 às 14h30

ATIVIDADES

“ColAqui ColAli”, “Arte aos Pedacos”, “EsculturaSaltitantes”, “Pintura x4”, “9 objetos, 9 obras”, “Orientate”.

Tel. 96 523 36 92

MAIS ATIVIDADES

Todos os dias

9h30-19h00

NEWSMUSEUM

O NewsMuseum invoca e explica a cobertura mediática de episódios da história recente e permite aos visitantes interagirem com a Rádio e a TV. Homenageia os jornalistas imortalizados pela sua obra, apresenta os principais protagonistas da indústria, projeta a evolução da reportagem das guerras, contextualiza os combates mediáticos que nos marcaram, recorda as “más notícias” do nosso tempo. Desvenda a propaganda e a indústria das Public Relations.

O equipamento é muito moderno e participativo e integra um pequeno auditório preparado para visitas educacionais. A experiência, disponível em português e inglês, é personalizada num total de 16 horas de vídeo e outros formatos.

Tel. 21 012 66 00

AUDITÓRIO ANTÓNIO SILVA

Inscrições abertas todo o ano para formações:

Mosquito - a aulas regulares de teatro para crianças a partir dos 6 anos

Quinta-feira - 19h00 - 19h45

Aulas regulares de teatro para jovens dos 13 aos 18 anos

Terça-feira - 19h00 - 19h45

Grupo de teatro sénior para maiores de 65 anos

20€ mensalidade

Tel. 21 914 54 45

CASA DA CULTURA LÍVIO DE MORAIS

- ATELIÊS DE INICIAÇÃO À PINTURA ARTÍSTICA / AGUARELAS

Quartas-feiras, das 14h00 às 18h00

- ATELIÊS DE INICIAÇÃO À PINTURA ARTÍSTICA

Quintas-feiras, das 14h00 às 18h00

- OFICINA DE BORDADOS

Quartas-feiras, das 10h00 às 13h00

Ações gratuitas mediante marcação, tel. 21 912 82 70



CONTACTOS

CÂMARA MUNICIPAL DE SINTRA

Largo Doutor Virgílio Horta
2714-501 Sintra
Tel. 21 923 85 00
seg-sex 9h00-17h00
cm-sintra.pt

CENTRO CULTURAL OLGA CADAVAL

Praça Dr. Francisco Sá Carneiro
2710-720 Sintra
Tel. 21 910 71 10
geral.ccoc@cm-sintra.pt

CASA DA CULTURA LÍVIO DE MORAIS

Av. 25 de Abril, Largo da Igreja,
2735-400 Mira Sintra
Tel. 21 912 82 70
ter-sex 10h00-20h00
sáb e dom-14h00-20h00;
Encerra às segundas e feriados
dpec.casadacultura@cm-sintra.pt

CASA-MUSEU DE LEAL DA CÂMARA

Calçada da Rinchoa, n.º 67
2635-312 Rio de Mouro
Tel. 21 916 43 03
ter-sex 10h00-18h00
sáb-dom-12h00-18h00
Encerra às segundas e feriados
dbmu.museu.camara@cm-sintra.pt

MUSEU FERREIRA DE CASTRO

Rua Consiglieri Pedrosa, n.º 34
2710-550 Sintra
Tel. 21 923 88 28
ter-sex 10h00-18h00
sáb-dom-12h00-18h00
Encerra à segunda e feriados
dbmu.museu.fcastro@cm-sintra.pt

MUSA - MUSEU DAS ARTES DE SINTRA

Avenida Heliodoro Salgado
2710-575 Sintra
Telm: 96 523 36 92
ter-sex 10h00-20h00
sáb e dom 14h00-20h00
Encerra segunda e feriados
dbmu.servico.educativo@cm-sintra.pt

MUSEU ARQUEOLÓGICO DE SÃO MIGUEL DE ODRINHAS

Av. Prof. Doutor Dom Fernando
d'Almeida
2710 Sintra
Tel. 21 960 95 20
ter-sáb 10h00-13h00 | 14h00-18h00
Encerra dom, seg e feriados
dbmu.masmo.divulgacao@cm-sintra.pt

MUSEU ANJOS TEIXEIRA

Azinhaga da Sardinha
Volta do Duche
2710-631 Sintra
Tel. 21 923 88 27
ter-sex 10h00-18h00
sáb-dom-12h00-18h00
Encerra à segunda e feriados
dbmu.museu.ateixeira@cm-sintra.pt

MUSEU DE HISTÓRIA NATURAL DE SINTRA

Rua do Paço 20
2710-602 Sintra
Tel. 21 923 85 63 | 21 923 85 25
ter-sex 10h00-18h00
sáb-dom-12h00-18h00
Encerra à segunda e feriados
dbmu.museu.hnatural@cm-sintra.pt

BIBLIOTECA MUNICIPAL DE SINTRA CASA MANTERO

Rua Gomes de Amorim, n.º 12 e 14
2710 Sintra
Tel. 21 923 6170/ 77
seg 14h00-20h00 | ter-sex
10h00-20h00 | sáb 14h30-19h30
Encerra domingo
dbmu.bms.sintra@cm-sintra.pt

CIBERCAFÉ (ESPAÇO INTERNET)

seg 14h00-20h00 | ter-sex
10h00-20h00 | sáb 14h30-19h30
Encerra domingo

POLO DA TAPADA DAS MERCÊS

Av. Miguel Torga, lote 193, 3.º Cave,
Tapada das Mercês
2725-566 Mem Martins
Tel. 21 923 68 80
Segunda-feira, das 13h00 às 19h00
Terça a sexta-feira, das 10h00 às
19h00
Sábado, das 13h30 às 19h00
Encerra aos domingos e feriados
dbmu.bms.merces@cm-sintra.pt

POLO DE QUELUZ BIBLIOTECA RUY BELO

Rua Bica da Costa, n.º 3-9, Estrada
Nacional 117-2, Pendão
2745 Queluz
Tel. 21 923 68 76
Segunda-feira, das 14h00 às 20h00
Terça a sexta-feira, das 10h00
às 20h00
Sábado, das 14h30 às 20h00
Encerra aos domingos e feriados
dbmu.bms.que luz@cm-sintra.pt

POLO AGUALVA-CACÉM

Praceta das Descobertas 20/22 A
2735 095 Cacém
Tel. 21 432 80 39
seg 14h00-20h00 | ter-sex
10h00-20h00 | sáb 14h30-20h00
Encerra domingos e feriados
dbmu.bms.cacem@cm-sintra.pt

CENTRO LÚDICO DE MASSAMÁ

Rua das Rosas
2745-872 Queluz
Tel. 21 439 20 86
seg-sáb 9h30-12h20-14h00-18h00
ter 14h00-18h00
Encerra domingos e feriados
dedu.clmassama@cm-sintra.pt

CENTRO LÚDICO DE RIO DE MOURO

Rua Gil Eanes
(junto ao Mercado Municipal)
2635 Rio de Mouro
Tel. 21 916 34 14
seg-sáb 9h30-12h20-14h00-18h00
ter 14h00-18h00
Encerra domingos e feriados
dedu.clriodemouro@cm-sintra.pt

CENTRO LÚDICO DAS LOPAS

Rua Carlos Charbel
2735 Agualva
T/F: 21 431 91 54
seg-sáb 9h30-12h20
14h00-18h00 | ter 14h00-18h00
Encerra domingos e feriados
cllopas@gmail.com

QUINTA DA RIBAFRIA

Estrada da Várzea, Sintra
abril a setembro 10h00-19h00
outubro a março 10h00-18h00

QUINTA NOVA DA ASSUNÇÃO

Rua José Maria Rega, 39, Belas
abril a setembro 10h00-19h00
outubro a março 10h00-18h00

AUDITÓRIO MUNICIPAL ANTÓNIO SILVA

Shopping Cacém
Rua Coração de Maria, n.º 1
2735-460 CACÉM

NEWS MUSEUM

Rua Visconde de Monserrate, n.º 26
2710-591 Sintra
Tel. 21 012 66 00
abril a setembro 9h30-19h00
outubro a março 9h30-18h00
info@newsmuseum.pt

CENTRO INTERATIVO MITOS E LENDAS DE SINTRA

Praça da República n.º 23
2710-616 Sintra
Tel. 21 923 11 57
Todos os dias 9h30-18h00

