

o sintra

em agenda



fevereiro :: 2017

CÓR TEX

FESTIVAL DE CURTAS METRAGENS DE SINTRA
16 - 19 DE FEV. 2017 - C. CULTURAL OLGA CADAVAL
WWW.FESTIVALCORTEX.COM



Diretor: Basílio Horta

Edição: Câmara Municipal de Sintra
Largo Dr. Virgílio Horta, 2710-501 SINTRA

Tel. 21 923 85 74
Fax. 21 923 85 73
www.cm-sintra.pt

ÍNDICE

Dia a Dia

[Pág. 7]

3	4	5	11	12
16	18	19	22	24
25	26	28		

Ao longo do mês

[Pág. 11]

Bibliotecas

[Pág. 16]

Contactos

[Pág. 20]

DESTAQUE
7ª EDIÇÃO DO CORTÉX

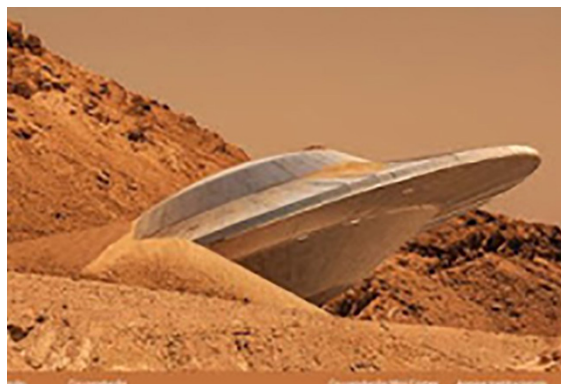

[Pág. 4]

EXPOSIÇÃO DE PINTURA
“VENTOS DE MUDANÇA”
DE CARLABELTRÃO



[Pág. 11]

7ª Edição do CÓRTEX

Festival de Curtas-Metragens de Sintra

A 7ª edição do CórTEX - Festival de Curtas-Metragens de Sintra, regressa ao Centro Olga Cadaval, de 16 a 19 de fevereiro, e apresenta uma retrospectiva à realizadora neozelandesa Jane Campion.

O CórTEX assume-se como o único festival da grande área de Lisboa que se dedica exclusivamente ao formato da curta-metragem. É um festival que privilegia e dignifica a curta metragem ao tratá-la com impacto e estruturando um espaço cada vez maior para a sua promoção e divulgação. Continua a fazer todo o sentido programar este formato, convictos de que todas obras são apreciadas num contexto que excede o simples hábito de visionar um filme numa sala de cinema.

A sétima edição do Festival CórTEX começou por desenhar-se a si própria com algumas ideias de programação em cima da mesa. Não foi necessário debater muito para se chegar à conclusão de que este ano todos os caminhos estariam a apontar para a figura da mulher no cinema. Sem querer cair em lugares comuns e propagandas de movimentos feministas, rapidamente ficámos entusiasmados com a ideia de abrir o Festival com a primeira realizadora a receber a Palma de Ouro em Cannes, com um espólio de curtas metragens verdadeiramente surpreendentes, ainda realizadas na escola de cinema da Austrália. Jane Campion irá abrir o Festival CórTEX, marcando também a nossa primeira homenagem a uma realizadora.

Em todas as edições temos a particularidade de dedicar a sessão de abertura às primeiras obras de um cineasta reconhecido internacionalmente. Acima de tudo, criamos a oportunidade de acompanhar a evolução dos seus trabalhos e conhecer a raiz do seu pensamento enquanto criador. Levamos a Sintra os dias de escola de Jane Campion e todo o espírito indomável de uma jovem de vinte e oito anos que arrecadou a Palma de Ouro em Cannes com a sua primeira curta-metragem "An Exercise in Discipline - Peel", tornando-a na primeira mulher a receber este prêmio. Esta será a oportunidade perfeita para se assistir pela primeira vez em sala às primeiras experiências cinematográficas de uma cineasta que se tornou pioneira, ao trazer a mulher para primeiro plano nas suas obras.

Não foram as questões políticas ou movimentos feministas que moveram Jane Campion, mas antes uma sensibilidade que prestou um verdadeiro tributo à mulher e ao feminino divino e profano.

Filmes como "The Piano", "The Portrait of a Lady" e "An Angel at my table", converteram-se nalguns dos mais impactantes símbolos do novo cinema feminista.

Uma das novidades deste ano é a sessão especial "Sintra 35mm", uma projeção de filmes em 35mm realizados nas décadas de 20 e 30 do século XX. Trata-se de um raro e precioso registo cinematográfico que dá a conhecer ao público a Sintra de há 100 anos, numa sessão musicada ao vivo pelo Quarteto de Saxofones do Conservatório de Música de Sintra.

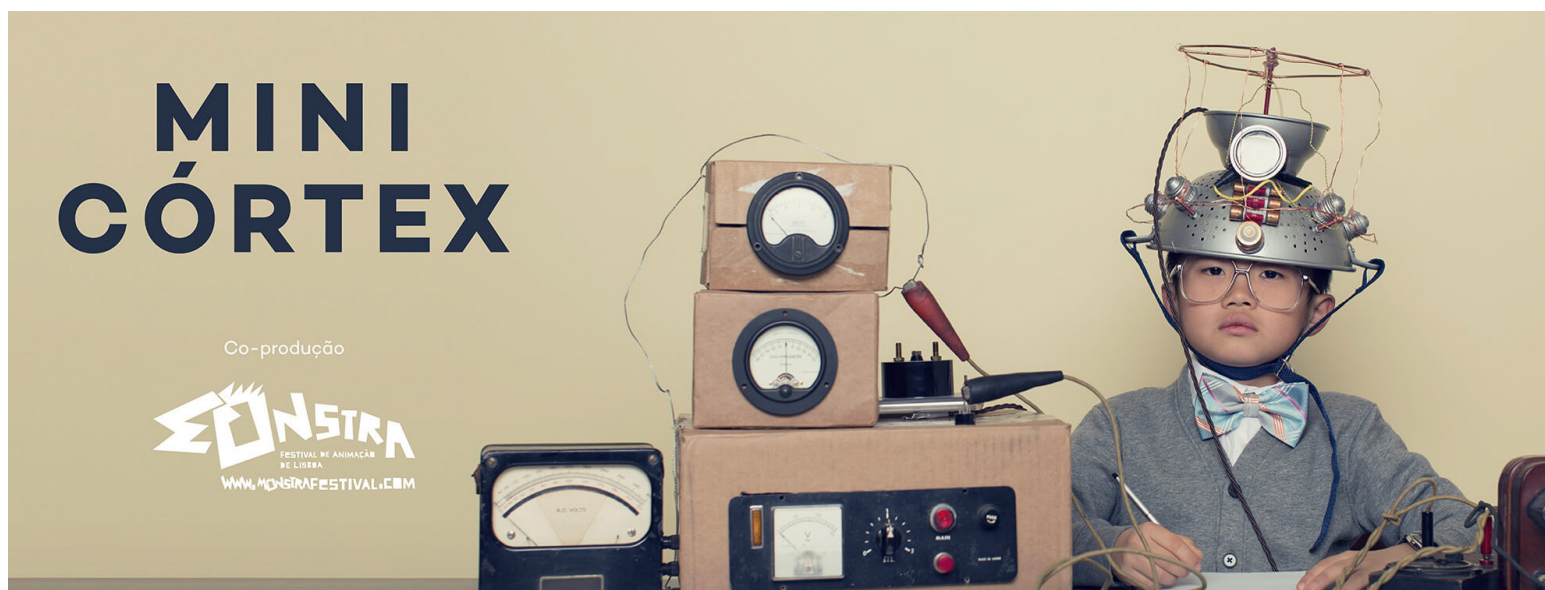



Na secção “Hemisfério” deste ano, o CórTEX dá carta branca ao London Short Film Festival, uma das principais mostras de talentos britânicos do cinema independente, que programou seis curtas exibidas na última edição deste festival. Philip Ipson, diretor artístico do London Film Festival, estará em Sintra para apresentar este programa.

No ano em que a organização do CórTEX recebeu um número recorde de inscrições, foram selecionadas 16 curtas portuguesas para a competição nacional e outras 16 curtas para competição internacional. Estas obras foram todas produzidas entre 2015 e 2016 e representam o que melhor se faz no formato da curta-metragem.

O painel de júri desta 7ª edição é composto por Leonor Silveira, Anabela Moreira, Cláudia Varejão, Cíntia Gil e Vasco Viana.

A 7ª edição do CórTEX realiza-se de 16 a 19 de fevereiro, com sessões no Centro Olga Cadaval e as atividades paralelas no MUSA.

Organização Reflexo - Associação Cultural e Teatral | Coprodução Câmara Municipal de Sintra

Preço: 3,00 euros por sessão

Passes-livre trânsito: 15,00 euro

Mais informações em : www.festivalcortex.com



3 fevereiro

18h00
Museu Ferreira de Castro
CLUBE DE LEITURA
"O JUDEU", DE CAMILO CASTELO
BRANCO
Tel. 21 923 88 28 / 84 12

4 fevereiro

16h00
MU.SA - Museu das Artes de Sintra
YOGA PARA CRIANÇAS
Tel. 96 523 36 92

16h00
Casa da Marioneta
CONTOS DE CÁ, CÁRÁ CÁ CÁ
Histórias na ponta da língua é um projeto de narração oral criado pela atriz e contadora Ângela Ribeiro. Com o uso da voz, do corpo, da interpretação dos objetos, a atriz dá-nos a conhecer contos e histórias da tradição oral e escrita. A sessão Contos de Cá, Cárá cá cá leva-nos até ao mundo dos contos tradicionais portugueses. Mas a atriz não vai contar sozinha! O público vai ajudar... Como? Vem ouvir e descobrir. Para que as histórias fiquem bem vivas nas nossas memórias!
Maiores de 4 anos.
Tel. 93 328 02 58/96 320 73 25

16h00
Casa da Cultura Lívio de Morais
CICLO DE CONCERTOS
PARA A JUVENTUDE
Atuação de grupos de garagem:
Projeto Viva Cidade / Dinamo /
ESMA / ESFD
Em parceria com a União das
Freguesias de Aqualva e Mira Sintra
Tel. 21 912 82 70



21h30
Centro Cultural Olga Cadaval
CORVOS "18 ANOS DEPOIS"
Começaram como Corvos em 1998. Assinalaram a sua carreira discográfica com o lançamento do álbum "Corvos Visitam Xutos" em 1999. Depois de um longo percurso e muitas provas dadas quanto à versatilidade, dinamismo e profissionalismo do grupo, Corvos viajam no tempo - à luz da contemporaneidade e formação musical atual - para revistar Xutos & Pontapés e comemorarem 18 anos de carreira.
Tel. 21 910 71 10

5, 12 e 26 fevereiro
16h00
MU.SA - Museu das Artes de Sintra
YOGA PARA PÚBLICO EM GERAL
Tel. 96 523 36 92

11 fevereiro
15h30 às 17h30
Museu Anjos Teixeira
Sábados no Museu
"CARNAVAL VENEZIANO"
Ateliê de construção de máscaras venezianas
Tel. 21 923 88 27

16h00
Casa da Cultura Lívio de Morais
CICLO DE MÚSICA TRADICIONAL
Cantares Serões Saloios dos Recreios
Desportivos do Algueirão
Em parceria com a União das
Freguesias de Aqualva e Mira Sintra
Tel. 21 912 82 70

21h30
Centro Cultural Olga Cadaval
MIGUEL GIZZAS
"O dia em que o mar vultou" é o novo trabalho musical de Miguel Gizzas, banda sonora do seu novo romance com o mesmo título. Um trabalho em que o autor se aproxima de estilos de música que lhe são mais íntimos, explorando o fado, blues, pop progressivo ou até fusões inesperadas entre o rock e a marcha popular. Retrata as emoções vividas pelos personagens do relato literário sobre o novo terremoto e tsunami que assolarão Lisboa, onde o amor se descobre, no coração de um intenso drama.
Tel. 21 910 71 10

11 fevereiro

21h30

MU.SA – Museu das Artes de Sintra
NOITES NO MUSEU

Yoga ao Luar em noite de lua cheia de inverno

Telm. 96 523 36 92

11 e 12 fevereiro

9h00 às 19h00

Volta do Duche

"MOSTRA DE ARTESANATO"

O Grupo de Artistas do Vale de Eureka, designado por GAVE, é uma Associação sem fins lucrativos constituída em 2004, a qual tem por objetivo estatutário o "apoio e divulgação de artistas e artesãos, assim como a organização de eventos de promoções da atividade artística e artesanal".

Telm. 91 968 84 93

12 fevereiro

11h00

Casa da Marioneta

Valdevinos teatro de marionetas

DE QUE SÃO FEITOS OS SONHOS?

"Ema" perde-se pelo mundo encantado dos sonhos onde embarca juntamente com o público numa viagem única e fora do normal ao universo dos bebés.

Entre o paladar, a audição, o tato, o olfato e a visão, vai conhecendo personagens que lhe mostram que há muito para descobrir para além do que experienciamos no nosso dia-a-dia.

Este espetáculo foi criado para um público alvo entre os 6 meses e os 2 anos, no entanto é uma viagem com bilhete para todas as idades.

Telm. 93 328 02 58/96 320 73 25

16h00

Sede do Grupo Folclórico
"Os Camponeses" D. Maria

XXIII ENCONTRO DE FOLCLORE INFANTIL DO GRUPO FOLCLÓRICO

"OS CAMPONESES" D. MARIA

Grupo Folclórico

"Os Camponeses" D. Maria

Rancho Folclórico

"As Lavadeiras" do Sabugo

Rancho Folclórico "Flores da Beira"

Porto Salvo – Oeiras

Telm. 96 753 83 15

{ 8 }

FEV

www.cm-sintra.pt



16 fevereiro

21h30

Centro Cultural Olga Cadaval

DAMA

Para os DAMA os dois últimos anos foram verdadeiramente imparáveis, tendo dado mais de 300 concertos de norte a sul de Portugal, participando nos maiores festivais do país, como o MEO SW ou o Rock in Rio, e lotado algumas das mais emblemáticas salas nacionais.

Na nova tour 2017 as verdadeiras estrelas irão ser as canções e as suas histórias. Será uma forma diferente de partilhar com o público, com mais cumplicidade e envolvimento, todo o universo musical dos DAMA.

Tel. 21 910 71 10

16 e 19 fevereiro

Centro Cultural Olga Cadaval

CÓRTEX - 7º FESTIVAL DE CURTAS METRAGENS DE SINTRA

Ao longo dos quatro dias, as curtas-metragens nacionais e internacionais regressam ao Centro Cultural Olga Cadaval para um programa composto por três secções competitivas (competição nacional, internacional e Mini-Córtex), a secção Hemisfério, programada por uma instituição estrangeira, e uma homenagem ao trabalho de um realizador reconhecido internacionalmente, que tenha tido um percurso relevante no formato da curta-metragem.

Córtex assume-se como o único festival da grande área de Lisboa que se dedica exclusivamente ao formato da curta-metragem. Criámos um festival que privilegia e dignifica a curta-metragem ao tratá-la com impacto e estruturando um espaço cada vez maior para a sua promoção e divulgação. Continua a fazer todo o sentido programar este formato, convictos de que todas obras são apreciadas num contexto

que excede o simples hábito de visionar um filme numa sala de cinema. Tel. 21 910 71 10

18 fevereiro

10h00

Tapada de Monserrate

DO PARQUE À TAPADA: A NATUREZA EM SINTRA E EM MAFRA"

Programa que dá a conhecer a diversidade de ecossistemas do Parque Natural de Sintra – Cascais - área protegida à qual pertence a Tapada de Monserrate.

Tarifário: adultos: 13€/participante | Jovens e seniores: 11€/participante | Famílias (2 adultos + 2 crianças): 45€
Requer inscrição prévia: info@parquesdesintra.pt; 21 923 73 00

16h00

MU.SA – Museu das Artes de Sintra

YOGA PARA GRÁVIDAS

Telm. 96 523 36 92

16h00

MU.SA – Museu das Artes de Sintra

CONTARTE

Onde os Livros se cruzam com as Obras de Arte
Telm. 96 523 36 92

19 fevereiro

10h00 e 11h30
Centro Cultural Olga Cadaval
CONCERTO PARA BEBÉS
O BRASIL DE FERNANDA CABRAL

Solista convidado: Fernanda Cabral - Voz e Violão
 A Fernanda faz teatro para bebés, em Brasília e no mundo. Ela é bailarina, mas toca violão como ninguém. Tem uma voz linda de encantar e de embalar, e um dia navegou o Atlântico até ao farol de São Pedro de Moel ali no berço do Pinhal de Leiria. Cruzaram-se os mares dos Bebés e dos Bebés, e nasceu a vontade de fazer um programa com os músicos que encontrou no Pinhal das Artes. A Fernanda Cabral traz nas suas músicas o calor e a meiguice que só os nossos irmãos brasileiros sabem oferecer, e em mês de Carnaval vamos ter um programa especialmente festivo. Indicado para crianças dos 3 meses aos 3 anos
 Tel. 21 910 71 10

15h00
Palácio Nacional de Sintra
"O TESOURO DO REI"

Num palácio com mais de 700 anos de história, cheio de segredos por descobrir, os participantes são convidados a seguir pistas, resolver enigmas e completar tarefas para saberem finalmente o que é e onde está guardado o tesouro do rei. Trata-se de um jogo de pistas, através do qual é possível descobrir a história do Palácio Nacional de Sintra de uma maneira diferente e emocionante. Tarifário: 9€/participante
 Requer inscrição prévia:
 info@parquesdesintra.pt;
 Tel. 21 923 73 00

16h00
Casa da Cultura Lívio de Morais
CICLO DE CONFERÊNCIAS
 Os Grandes Museus de Arte:
 A Arte Africana nos Séc. XIX e XX
 Palestra proferida pelo Prof. Lívio de Morais
 Em parceria com a União das Freguesias de Aqualva e Mira Sintra
 Tel. 21 912 82 70



22 fevereiro

10h30
Casa da Cultura Lívio de Morais
OFICINA PEDAGÓGICA
 Esculturas em pasta de papel, trabalhos em esponja, máscaras em gesso, com o objetivo de incentivar a reciclagem e reutilização de materiais. Sessão destinada à comunidade escolar da freguesia.
 Ação gratuita mediante marcação.
 Tel. 21 912 82 70

24 fevereiro

10h30 e 14h30
Casa da Cultura Lívio de Morais
VAMOS DANÇAR
 por ocasião da Época Carnavalesca
 10h30 - "Discoteca de Mascara-dos" / Destinado às escolinhas da freguesia
 14h30 - "Baile de Máscaras" / Destinado às associações da freguesia
 Em parceria com a União das Freguesias de Aqualva e Mira Sintra
 Tel. 21 912 82 70

25 fevereiro

10h00
Parque de Monserrate
SENTIR O PATRIMÓNIO - DESCOBRIR O PARQUE DE MONSERRATE ATRAVÉS DAS SENSações

Por entre ruínas românticas e cascatas, o visitante descobrirá os Jardins de Monserrate através do tato, audição e olfato. Será possível tocar na água da cascata, perceber variações de temperatura, e conhecer várias espécies botânicas, sentindo texturas e odores exóticos. Em redor do Palácio de Monserrate será possível conhecer todos os materiais que constituem as fachadas.
 Destinatários: direcionada para visitantes cegos ou com baixa visão mas aberta a todos os interessados
 Tarifário pessoa com deficiência: 8,25€ (bilhete de entrada 3,25€ + suplemento de visita guiada 5€)
 Tarifário regular: 11,5€ (bilhete de entrada 6,5€ + suplemento de visita guiada 5€)
 Requer inscrição prévia:
 info@parquesdesintra.pt;
 Tel. 21 923 73 00

10h30
Parque de Monserrate
JARDINS DE MONSERRATE SEM BARREIRAS

Visita direcionada para pessoas com mobilidade condicionada que poderão percorrer os jardins com autonomia através de um equipamento que quebra a barreira da inclinação e facilita a mobilidade de cadeiras de rodas manuais.
 Tarifa pessoa com deficiência: 8,25€ (bilhete de entrada 3,5€ + suplemento de visita guiada 5€)
 Tarifário regular: 11,5€ (bilhete de entrada 6,5€ + suplemento de visita guiada 5€)
 Requer inscrição prévia:
 info@parquesdesintra.pt;
 Tel. 21 923 73 00

14h30
Parque de Monserrate
PATRIMÓNIO EM GESTOS

Visita aos jardins e Palácio de Monserrate, com interpretação em Língua Gestual Portuguesa. A visita aos jardins, uma das mais belas criações paisagísticas do Romantismo em Portugal, que alberga mais de 3.000 espécies de plantas de vários cantos do mundo, passa pelo Vale dos Fetos, Jardim do México, Roseiral e Relvado, terminando no Palácio de Monserrate. Destinatários: direcionada para visitantes surdos, mas aberta a todos os interessados
 Tarifário pessoa com deficiência: 8,25€ (bilhete de entrada 3,25€ + suplemento de visita guiada 5€)
 Tarifário regular: 11,5€ (bilhete de entrada 6,5€ + suplemento de visita guiada 5€)
 Requer inscrição prévia:
 info@parquesdesintra.pt;
 Tel. 21 923 73 00

15h00
Museu Arqueológico de São Miguel de Odrinhas
V ENCONTRO DE COROS

Nesta iniciativa o Museu associa-se ao Espaço Cultural Ashram Pashupati, cedendo para este evento a «Basilica Romana» - espaço emblemático do Museu Arqueológico de São Miguel de Odrinhas - que conferirá uma especial ambiência e sonoridade a este Encontro Coral.
 Tel. 21 960 95 20

25 fevereiro

16h00
MU.SA – Museu das Artes de Sintra
YOGA PARA IDOSOS
 Telm. 96 523 36 92

16h00
Casa da Marioneta
 Animateatro
JOÃO E O PÉ DE FEIJÃO

João passa os dias deitado no parapeito a olhar o céu, sonha acordado... pensando como seria bom viajar com as nuvens, ver o mundo lá de cima... Mas as tarefas diárias esperam por ele! A sua mãe, uma pobre viúva, passa a vida preocupada com a inércia do rapaz, já sem dinheiro são obrigados a vender a sua única fonte de rendimento, Branca, a velha vaca leiteira.
 João põe-se a caminho da Aldeia com Branca, encontra um viajante que lhe propõe um negócio: trocar a vaca por um punhado de feijões mágicos, garantindo que se os plantar nessa mesma noite, no dia seguinte terá um pé de feijão tão alto que chegará ao céu. João aceita sem pensar duas vezes, não sabendo que a sua vida irá mudar para sempre.
 Maiores de 3 anos.
 Telm. 93 328 02 58/96 320 73 25

21h00, 22h00 e 23h00
Museu Arqueológico de São Miguel de Odrinhas
"NOITE DE CARNAVAL"
 Em torno desta festa popular, o Museu propõe uma visita animada por figuras de época, integrando-a com os monumentos em exposição e com as crenças que mergulham fundo na Antiguidade.
 Tel. 21 960 95 20

21h30
Centro Cultural Olga Cadaval
OS QUATRO E MEIA
"ACÚSTICO COMO SEMPRE"
 O nome "Os Quatro e Meia" foi motivado por uma óbvia diferença de estaturas entre os cinco elementos que compunham a sua formação original e assim se manteve após a adição de mais um músico, uma vez que o baixinho "Meia" já não estava em idade de crescer.
 Ao som de guitarra, contrabaixo, violino, acordeão, bandolim e percussão, o grupo tem procurado agregar o mais variado manancial de música portuguesa de qualidade, desde o estilo "Pop-Rock" até ao "Fado", numa tentativa de conferir novas sonoridades e olhares sobre algumas das mais belas canções criadas no nosso país.
 Tel. 21 910 71 10

26 fevereiro

14h30
Quintinha de Monserrate
"É UMA QUINTINHA SALOIA COM CERTEZA" – ESPECIAL CARNAVAL
 Os participantes são convidados a mascararem-se a rigor e a festejar o Carnaval em família nesta pequena quinta situada em plena serra de Sintra e descobre como se vivia antigamente no espaço rural da região saloia.
 Na companhia dos monitores, vestidos à época como verdadeiros saloios do século XIX, aprende-se a fazer o pão de modo tradicional e, enquanto este coze no forno a lenha, auxilia-se os anfitriões nas tarefas do dia-a-dia. Recolher os ovos no galinheiro e dar cenouras aos animais do cercado, passar pelo pomar e pela horta para conhecer os frutos e vegetais da época e, na zona das aromáticas, reconhecer as plantas dos chás e dos temperos com a ajuda do nariz, serão algumas das tarefas a realizar.
 Se o dia for de chuva abrevia-se o passeio e dentro de paredes será feito um ateliê de máscaras/pinturas faciais e será ainda contada uma história em que os participantes serão

convidados a intervir, usando alguns acessórios associados às tradições da região. No final saboreia-se o pão quentinho.
 Tarifário: 8€/participante
 Requer inscrição prévia:
 info@parquesdesintra.pt;
 Tel. 21 923 73 00

16h00
Casa da Cultura Lívio de Moraes
WORKSHOP "SENSIBILIZAÇÃO PARA SINTOMAS DE ALZHEIMER E PARKINSON"
 Parceria da União de Freguesias de Agualva e Mira Sintra e a Associação "Eu Consigo"
 Tel. 21 912 82 70

28 fevereiro

15h00
Palácio Nacional de Queluz
"CARNAVAL NO PALÁCIO DE QUELUZ" ESPECIAL CARNAVAL
 Num ambiente festivo e de grande criatividade que nos transporta para o século XVIII, a celebração do Carnaval no Palácio de Queluz contará com um ateliê de máscaras após o qual os participantes, acompanhados por personagens de época, serão envolvidos ativamente num momento de música e dança setecentista num dos antigos salões de festas do Palácio de Queluz.
 Tarifário: 9€/participante
 Requer inscrição prévia:
 info@parquesdesintra.pt;
 Tel. 21 923 73 00



ao longo do **MÊS** fevereiro

EXPOSIÇÕES

Até 10 fevereiro

Galeria Municipal-Casa Mantero
EXPOSIÇÃO DE DESENHO E PINTURA
"TONS D'ARTE" DE ANTÓNIO LOBATO

António Lobato oferece-nos a possibilidade de assistirmos ao seu trabalho de retrato e paisagem "Tons d' Arte", em pintura e desenho a carvão. Cada obra é construída em horas de trabalho e observação, com uma técnica apurada e perfeccionista focada no detalhe e no pormenor.
Tel. 21 923 61 90

Até 19 fevereiro

Casa da Cultura Lívio de Morais
EXPOSIÇÃO DE PINTURA
"VENTOS DE MUDANÇA" DE CARLA BELTRÃO

A arte para Carla Beltrão apresenta-se de duas formas distintas, no saber observar e reproduzir e no saber criar, sendo que criar é a essência da arte, pois criar é a ilusão de uma realidade. Mas, também, pretende que as suas obras transmitam uma mensagem acessível a todos aqueles que as observam.
No seu trabalho a artista preocupa-se com a expressão física e corporal, em composições naturalistas e realistas, ou mesmo, na procura pela emoção figurada, pelo ritmo e pela vibração, pela força e movimento.
Tel. 219 128 270

Até 21 fevereiro

MU.SA - Museu das Artes de Sintra
EXPOSIÇÃO DE PINTURA "ETERNIDADES NATURAIS"
DE RICO SEQUEIRA

A obra de Rico Sequeira transmite uma imensa alegria de vida que, através da panóplia de cores e do seu poder comunicativo, nos leva a descobrir a harmonia, a musicalidade, a espontaneidade das formas, do gesto, a originalidade do seu estilo.
Telm. 96 523 36 92

MU.SA - Museu das Artes de Sintra
EXPOSIÇÃO "TREVUM" DE FÁBIO COLAÇO

A exposição tem uma estrutura simples, e enganosamente subtil. O artista apela aos sentidos, desafiando o espetador a inverter a interpretação do que vê e ouve, acerca da autoridade da crença na cultura atual.
Telm. 96 523 36 92



25 fevereiro

16h00
Casa da Cultura Lívio de Morais
EXPOSIÇÃO "O PÁSSARO QUE VOA"

Abertura da Exposição "O Pássaro que voa"
Ilustrações de Carlota Lopes sobre textos de Claudio Hochman
O evento de inauguração contará com a participação especial dos alunos de teatro de Claudio Hochman numa performance que decorrerá entre as 16h00 e as 19h00.
Tel. 21 912 82 70

Até 26 fevereiro

Museu Anjos Teixeira
"O FEMININO - DOIS OLHARES"

A visão de Pedro e Artur Anjos Teixeira do corpo feminino numa contemplação das formas. Da graciosidade das mulheres desenhadas por Artur à solidez do feminino retratado por Pedro.
Tel. 21 923 88 27

Até 28 fevereiro

Museu Arqueológico de São Miguel
de Odrinhas
DIIS MANIBVS

Rituais da Morte durante a Romanidade
A exposição que já contou com milhares de visitantes, permanece patente ao público. Se ainda não o fez, aproveite para visitar esta mostra que tem como ponto de partida as atitudes do Homem perante a morte e dá a conhecer um importante conjunto de materiais arqueológicos descobertos na região de Sintra, que vão desde o Alto Império Romano à Antiguidade Tardia.
Tel. 21 960 95 20

Até **30** abril

Palácio Nacional da Pena
EXPOSIÇÃO "FERNANDO
COBURGO fecit: A ATIVIDADE
ARTÍSTICA DO REI-CONSORTE"

A mostra assinala o bicentenário do nascimento de D. Fernando II, criador do Parque e Palácio da Pena, e é dedicada à obra artística do monarca.

A exposição revela um numeroso conjunto, nunca exposto, de desenhos, gravuras e documentos manuscritos e outros objetos com destaque para uma moldura com pratos em cerâmica pintados pelo rei. A mostra conta ainda com algumas doações efetuadas por descendentes da Condessa d'Edla, segunda mulher do monarca, e com peças cedidas por particulares e instituições.

A atividade artística do monarca, que assinava as suas peças com o característico monograma/assinatura F e C sobrepostos (Fernando Coburgo) seguidos do f de fecit (do latim fez), manteve-se uma constante até ao ano da sua morte, ocorrida em 1885, aos 69 anos de idade.
Tel. 21 923 73 00

Até **25** maio

Parque da Pena
POINT OF VIEW

Exposição de arte contemporânea Para a construção destas instalações artísticas, que foram estrategicamente criadas em diferentes pontos do Parque, foram utilizados sobretudo materiais naturais que o próprio local oferece.

A exposição, com direção artística de Paulo Arraiano, reúne dez artistas de diferentes nacionalidades, reconhecidos internacionalmente: Alberto Carneiro (Portugal), Bosco Sodi (México), Gabriela Albergaria (Portugal), Paulo Arraiano (Portugal), Stuart Ian Frost (Reino Unido), Nils-Udo (Alemanha) e NeSpoon (Polónia).
Tel. 21 923 73 00



TEATRO

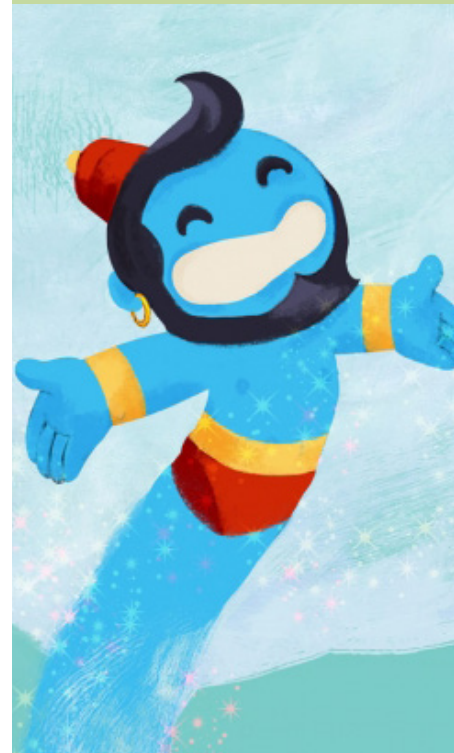

Até **19** março

Quinta da Regaleira, Sintra
ALADINO

Aladino é um rapaz simples e desobediente, que não quer seguir a profissão do pai. A mãe, triste e desesperada, questiona-se no que errou na educação desta criatura. Aladino, como qualquer jovem tem sonhos, sonhos grandiosos. Um dia, através de um feiticeiro, Aladino encontra a lâmpada mágica. Inadvertidamente, Aladino tem a visita do gênio da lâmpada que lhe concede três desejos. A partir daqui a sua vida transforma-se por completo, ele vive uma estória de amor, mas também provações.

No fim tudo se resolve a bem, ou não?
Sábados, às 16h00, domingos às 11h00
Durante a semana para escolas (mediante marcação).
Tel. 21 910 66 50

AR LIVRE

Todos os dias

Parque da Pena

PASSEIOS A CAVALO E DE PÓNEI

Passeios a cavalo em que o visitante percorre, de uma forma diferente, os caminhos e trilhos do Parque da Pena. A pensar nas crianças, a Parques de Sintra dispõe também de uma atividade que permite aos mais novos terem a sua primeira experiência a cavalo num pônei, treinado especialmente para o efeito e acompanhados sempre por um guia.

Passeios a cavalo: 10€/30 min, 25€/90 min, 50€/3h, 100€/6h (acresce o bilhete de entrada no Parque da Pena)

Passeios de pônei: 5€/15 min (acresce o bilhete de entrada no Parque da Pena)

Saber mais: www.parquesdesintra.pt/experiencias-e-lazer/passeios-a-cavalo/

Terça a sexta-feira

Casa Museu Leal da Câmara

"GEOCACHING"

É um passatempo e desporto de ar livre no qual se utiliza um recetor de navegação por satélite (por enquanto apenas Sistema de Posicionamento Global - GPS) para encontrar uma 'geocache' (ou simplesmente "cache") colocada em qualquer local do mundo.

Todos os sábados

de fevereiro

10h00, 12h00 e 15h00

Tapada de D. Fernando II

(junto ao Convento dos Capuchos)

AQUI HÁ BURRO!

Pacientes, afáveis e muito calmos, os burros serão grandes cúmplices de crianças e adultos nesta aventura, na qual é contada a sua história ao longo dos séculos, explicado que são meigos, não dão coices nem mordem (quando tratados com respeito), não são nervosos (quando se assustam param, em vez de fugir), são fortes e espertos. Segue-se um passeio pela floresta: as crianças montam e os adultos conduzem os animais à mão.

- Tarifário: 10€/participante

- Inscrição prévia:

info@parquesdesintra.pt;

Tel. 21 923 73 00



MUSEUS E ESPAÇOS CULTURAIS

COM ATIVIDADES EDUCATIVAS

Terça a domingo

Casa da Cultura Lívio de Morais

- "CAÇA AO LIVRO"

Com a iniciativa pretende-se desenvolver hábitos de leitura e despertar na criança diferentes formas de contactos com os livros

- "ESTENDAL DA LEITURA"

Vem ler na sala de leitura da Casa da Cultura Lívio de Morais... Podes levar livros para tua casa, mas não te esqueças de assinar o teu nome no estendal

- "JOGOS TRADICIONAIS"

Com esta iniciativa pretende-se fazer chegar às crianças de hoje os jogos de outrora, que foram sendo transmitidos de geração em geração, transportando em si um valioso legado que importa preservar e dar a conhecer

Ações gratuitas mediante marcação.
Tel. 21 912 82 70



Terça a sexta-feira

Museu Arqueológico de São Miguel de Odrinhas

OFICINA EDUCATIVA

LITTERARUM DUCTUS

Escrever como os romanos faziam... Após a exploração de alguns dos monumentos expostos no Museu, com inscrições latinas de indole funerária e religiosa, os participantes são convidados a fazer uma viagem às regras da escrita da Antiguidade Clássica. À maneira romana, utilizando como material de base a cera e com o auxílio de um estilete, os intervenientes vão fazer a sua própria inscrição em Latim, respeitando o modo como então se desenhavam as letras. Inscrevem o seu primeiro nome, a filiação, um cognome latino que escolhem e adoptam, seguido da idade.

No final todos vão compreender a semelhança entre o português e a língua mãe, o Latim; e levam consigo a sua «tabuinha encerada» como lembrança de um dia diferente passado no Museu.

Grupos escolares: duas sessões diárias, às 10h00 e 14h00
Atividades mediante marcação
Tel. 21 960 95 20

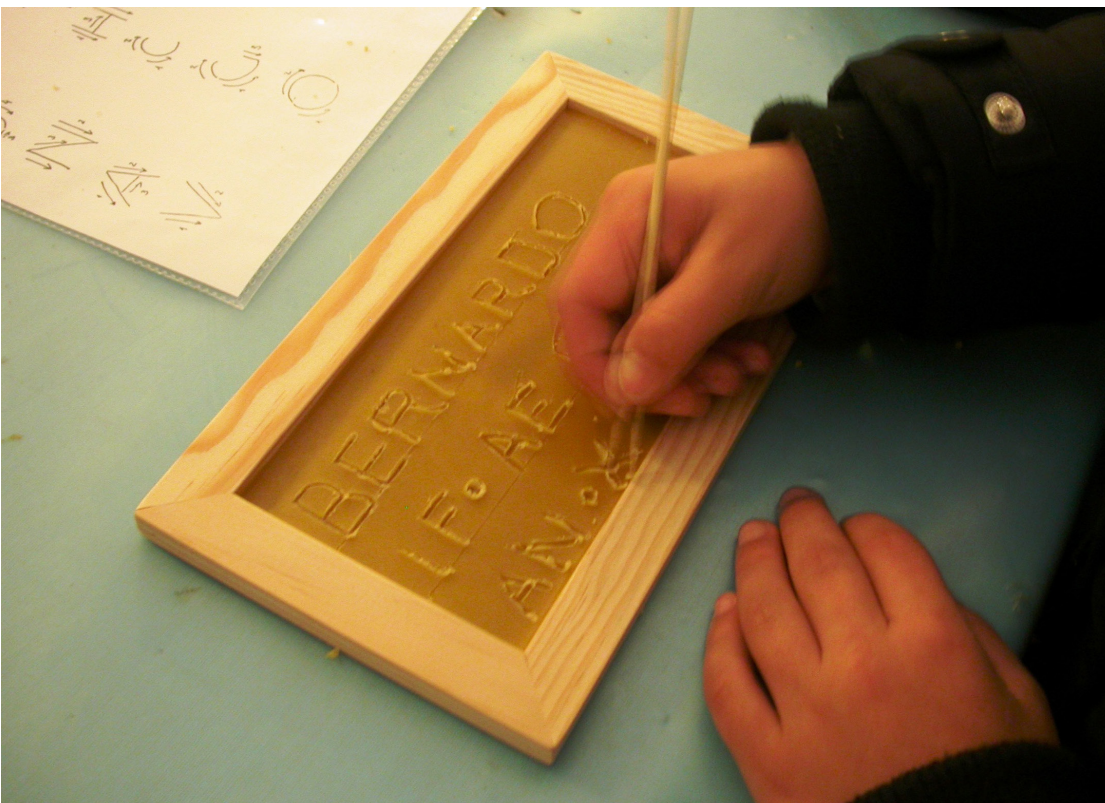

BIBLIOTECAS MUNICIPAIS DE SINTRA

Atividades regulares:

- VISITAS À BIBLIOTECA
- HORA DO CONTO
- ATELIER DE ESCRITA CRIATIVA

Para maiores de 4 anos,
com marcação prévia.

Campanhas de leitura

HAPPY HOUR

As Bibliotecas Municipais de Sintra oferecem todas as quartas feiras e sábados, em todos os empréstimos domiciliários feitos entre as 18h00 e as 19h00, o dobro do tempo de prazo habitual para todos os utilizadores portadores de cartão de leitor.

Mais informações:
Tel. 21 923 61 71

BIBLIOTECA MUNICIPAL DE SINTRA

Rua Gomes de Amorim,
12 e 14 - Sintra
Tel. 21 923 61 90

"CASA (DO CHÁ) DOS HIPOPÔMATOS"

Um espaço dedicado ao livro e à leitura

No âmbito do projeto de dinamização cultural da área do jardim da biblioteca este espaço pretende ser uma casa da leitura, onde as famílias se podem reunir... à volta dos livros. A primeira livraria especializada em literatura infanto juvenil de Sintra. Uma Casa do Chá, onde a leitura é coisa de todos os dias para pequenos e grandes leitores.
Tel. 21 923 61 98 / 939 122 533

Luas de Fevereiro, Histórias para o Ano Inteiro

4 fevereiro

11h00
Casa do Chá

HORA DO CONTO COM BRU JUNÇA

"Noite fora com lua dentro", a Bru chega para nos encantar com histórias de outras luas.

11 fevereiro

15h30

Sala do Conto

A GRANDE VIAGEM DO PEQUENO MI

Apresentação do Livro e Inauguração da Exposição de Ilustrações. Com a presença dos autores Sandro William Junqueira e Rachel Caiano.

14 fevereiro

18h00

Casa do Chá

Poemamos?

Ao final da tarde, no cenário do nosso bosque encantado, celebramos o Dia dos Namorados.

18 fevereiro

16h00

HORA DO CONTO

O amor chega quando menos o esperas...

25 fevereiro

11h00

Casa do Chá

Hora do Conto| Oficina Histórias para Carnaval.

Todos os dias, 2f a 6f

Das 17h00 às 18h00

Casa do Chá

RODÍZIO DE HISTÓRIAS

Diariamente, as famílias e as crianças têm à disposição, na Casa do Chá, centenas de livros cujas histórias podem escolher para lhes serem contadas.

Para escolas, com marcação. 5f | horário previamente acordado com os participantes

CLUBE DE LEITORES Adolescentes/ adultos. Encontro na Livraria.

AS ACTIVIDADES DECORREM NOS ESPAÇOS DA BIBLIOTECA MUNICIPAL DE SINTRA

Atividades todos

os sábados:

- HORA DO CONTO
- WORKSHOPS
- OFICINAS DE ILUSTRAÇÃO
- ENCONTRO COM ESCRITORES
- ATIVIDADES DIVERSAS

As atividades da Casa (do chá) dos Hipopómatos, vão sendo atualizadas mensalmente.

SERVIÇOS DE LEITURA ESPECIAIS

Fundo documental em Braille, para consulta local e empréstimo domiciliário.
Equipamentos informáticos próprios para utilizadores com deficiência visual (cegos e amblíopes), que permitem a utilização do computador para processamento de texto, consulta de internet, e também leitura através de ampliação e conversão para braille ou voz através de sintetizador.
Tel. 21 923 61 90

ESPAÇO INTERNET

O espaço Internet disponibiliza gratuitamente dez postos de utilização, para processamento de texto/impressão e internet.

1ª 28 fevereiro

Segunda a sexta-feira

CONTO / ATELIÉ CORAÇÕES NAS PÁGINAS DOS LIVROS

Atelié relacionado com o dia de S. Valentim - Dia dos namorados
Há corações escondidos dentro dos livros, vamos procura-los e descobrir que histórias eles têm para contar...
Destinatários: Crianças de J.I. e alunos do 1º Ciclo, com marcação prévia.

25 fevereiro

Sábado

16h00

ATELIER - ATELIÉ DE ESCRITA CRIATIVA

Encontros de escrita criativa para brincar com as palavras, descobrir novos sentidos e criar histórias na ocupação da folha em branco.
Dinamizadores: Art of Living
Destinatários: Dos 8 aos 80 anos
Com marcação prévia - Inscrição gratuita
Informações / Inscrições: 21 923 61 71/ 90

BIBLIOTECA PÓLO DE AGUALVA- CACÉM

Praceta das Descobertas, n.º 22 A
2735-095 Cacém
Tel. 21 432 80 39

1ª 28 fevereiro

Segunda a sexta-feira

CONTO / ATELIÉ CORAÇÕES NAS PÁGINAS DOS LIVROS

Atelié relacionado com o dia de S. Valentim
- Dia dos namorados.
Há corações escondidos dentro dos livros, vamos procura-los e descobrir que histórias eles têm para contar...
Destinatários: Crianças de J.I. e alunos do 1º Ciclo, com marcação prévia.

18 fevereiro

16h30

CONTO / ATELIÉ CORAÇÕES NAS PÁGINAS DOS LIVROS

Atelié relacionado com o dia de S. Valentim
- Dia dos namorados.
Entrada livre

BIBLIOTECA RUY BELO PÓLO DE QUELUZ

Rua Bica da Costa, N.º 3-9 - Estrada Nacional
117/2 Pendão - 2745 Queluz
Tel: 21 434 03 10

1ª 28 fevereiro

Segunda a sexta-feira

CONTO / ATELIÉ CORAÇÕES NAS PÁGINAS DOS LIVROS

Atelié relacionado com o dia de S. Valentim
- Dia dos namorados.
Há corações escondidos dentro dos livros, vamos procura-los e descobrir que histórias eles têm para contar...
Destinatários: Crianças de J.I. e alunos do 1º Ciclo, com marcação prévia.

11 fevereiro

16h30

CONTO / ATELIÉ CORAÇÕES NAS PÁGINAS DOS LIVROS

Atelié relacionado com o dia de S. Valentim
- Dia dos namorados.
Entrada livre



17h00

COMUNIDADE DE LEITORES

Com o objetivo de promover o livro e a leitura junto da comunidade, a Biblioteca Municipal de Aqualva-Cacém desenvolve mais uma sessão do projeto "Comunidade de Leitores".

Com este projeto pretende-se reunir um grupo de leitores e promover a partilha de conversas e conhecimentos à volta dos livros, géneros literários, autores, personagens, histórias e leituras, num ambiente intimista e de conversa informal.

Estes "encontros" realizam-se mensalmente, no segundo sábado de cada mês.

Destinatários: Público adulto
Informações: Tel. 21 432 80 39

BIBLIOTECA DA TAPADA DAS MERCÊS

PÓLO DA TAPADA DAS MERCÊS
Martins
Tel. 21 920 72 18

1ª 28 fevereiro

Segunda a sexta-feira

CONTO / ATELIÉ CORAÇÕES NAS PÁGINAS DOS LIVROS

Atelié relacionado com o dia de S. Valentim
- Dia dos namorados.
Há corações escondidos dentro dos livros, vamos procura-los e descobrir que histórias eles têm para contar...
Destinatários: Crianças de J.I. e alunos do 1º Ciclo, com marcação prévia.

CENTROS LÚDICOS

CENTRO LÚDICO DE RIO MOURO

Rua Gil Eanes (junto ao Mercado Municipal), 2635 Rio de Mouro
Tel. 21 916 69 96
Tel/Fax. 21 916 34 14
Email: dedu.clriodemouro@cm-sintra.pt

6 a 14 fevereiro

Todo o dia

"ÁRVORE DO AMOR"

Vamos trocar o correio por uma árvore de mensagens! Vem deixar a tua mensagem para aqueles que mais amas e vem ver se na árvore encontras alguma para ti! Maiores de 6 anos.

20 a 24 fevereiro

Todo o dia

"MASCARILHA-TE"

Ateliê de expressão plástica
Vem participar nos nossos ateliês e constrói a tua máscara de Carnaval!
Viva a folia!!! Maiores de 6 anos.

Sábados em Família

11 fevereiro

Todo o dia

Exploração livre do espaço
Vem divertir-te com a tua família na área do jogo simbólico, no espaço multimédia, leitura e na área de expressão plástica livre. Todas as idades

18 fevereiro

15h30

"LENDAS DE SINTRA"

Vem assistir e participar no Projeto Lúdico-pedagógico da Rede de Equipamentos Lúdicos! Passa uma tarde divertida a conhecer um pouco do nosso património Sintrense! Maiores de 8 anos.

25 fevereiro

15h30

"BAILE DE MÁSCARAS"

Vem comemorar o Carnaval num divertido baile de máscaras e fazer pintura facial! Maiores de 4 anos



ATIVIDADES EDUCATIVAS

PROGRAMA DE ATIVIDADES PARA GRUPOS E ESCOLAS

Com marcação prévia

DINÂMICA DE GRUPO

"O Dado Contador de Estórias"

Venham ao Centro, lancem o dado e serão vocês a decidir o rumo desta estória! Dinâmica de grupo, para fomentar a criatividade e o gosto pela leitura.
Para Jardim de Infância e turmas do 1º ano do ensino básico.

OFICINA DE EXPRESSÃO PLÁSTICA

Oficina de Expressão Plástica, reutilizando diversos materiais e sensibilizando para questões ambientais. Para Jardim de Infância e turmas do 1º e 2º ciclo do ensino básico.

EXPRESSÃO CORPORAL E MOVIMENTO

Atividade lúdica que permite desenvolver a consciência corporal e a estimular a linguagem não-verbal. Para Jardim de Infância e turmas do 1º ano do ensino básico.

CENTRO LÚDICO DE MASSAMÁ

Rua das Rosas, 2745-872 Queluz
Tel. 21 439 20 86
Email: dedu.clmassama@cm-sintra.pt

Quartas-feiras

10h30

"CLUBE SERATIVO"

O Centro Lúdico dispõe de um programa de atividades para maiores de 35 anos. Uma ocupação do tempo livre dinâmica e saudável. Yoga, cinema, ginástica, passeios, caminhadas, dança, informática, culinária e muito mais... Se é uma pessoa que gosta de partilhar bons momentos e conhecimentos, venha ter connosco. A inscrição é gratuita.

Todos os dias

"SPOT JOVEM"

O Spot Jovem é um espaço à tua medida. Se tens mais de 11 anos, este é o espaço ideal para estares com os teus amigos. Podem conversar, dançar, ouvir música e dar asas à vossa imaginação. Apareçam e façam do Spot Jovem a vossa segunda casa!

11 fevereiro

15h00

"CINEMASSAMÁ"

Numa tarde cheia de amor... nada melhor que assistir a um filme todos juntos. Podes trazer pipocas para adoçar este momento. Maiores de 6 anos.

18 fevereiro

14h00

"MÁSCARAS E MASCARILHAS"

Oficina de recorte e colagem
A partir de alguns materiais e técnicas de recorte e colagem, vem construir a tua máscara para festejares o carnaval com os teus amigos. Todas as idades.



25 fevereiro

Todos os dias

"QUATRO EM PÉ" | ANIVERSÁRIO

Quatro anos?... O tempo passa, "constrói-se" e nós "crescemos" com ele! Durante estes anos partilhámos experiências, brincadeiras e muitas aventuras! Vamos aproveitar este dia especial recheado de atividades (pintura facial, hora do conto, música e outras surpresas...). Todas as idades.

ATIVIDADES EDUCATIVAS

PROGRAMA DE ATIVIDADES PARA GRUPOS E ESCOLAS
Com marcação prévia

OFICINA DE EXPRESSÃO PLÁSTICA

Nesta oficina, vais ter oportunidade de explorar várias técnicas e materiais. Vem criar as tuas obras de arte connosco!
Para jardins-de-infância e turmas do 1º ciclo do ensino básico

"CINEMASSAMÁ"

Numa manhã cheia de amor... nada melhor que assistir a um filme todos juntos. Podes trazer pipocas para adoçar este momento. Maiores de 6

"O SAPO APAIXONADO" HORA DO CONTO

Uma história de amor com um sapo que não sabe o que está a sentir... será que está apaixonado? Vem assistir a esta hora do conto baseada na obra de Max Velthuis "O Sapo Apaixonado".
Para jardins-de-infância e turmas do 1º ciclo do ensino básico

MAIS ATIVIDADES

Todos os dias

Volta do Duche

ARTE NA VILA

Realiza-se diariamente, com exceção do 2º sábado e domingo de cada mês.

O Artesanato na Volta do Duche assume-se como um inquestionável contributo para a divulgação e valorização do artesanato produzido, atualmente, no Concelho de Sintra, e para tal muito contribui a simbiose entre a incomparável beleza da envolvente do Centro Histórico, com a multiplicidade de formas e materiais que compõem as peças artesanais. Telm. 96 575 32 25

Sábados e domingos

15h30 - 16h30

Parques de Sintra - Monte da Lua

"A SINFONIA"

Documentário produzido no âmbito do projeto BIO+Sintra, em exibição no espaço Info Parques de Sintra, todos os sábados e domingos, com entrada livre. Pretende-se tornar pessoal e emocional o envolvimento do espectador na salvaguarda do equilíbrio dos ecossistemas da Serra de Sintra. Legendado em inglês. Gratuito
Saber mais: www.youtube.com/user/lifebiomaissintra

Todos os dias

Palácio Nacional da Pena

"VITRAIS E VIDROS:

UM GOSTO DE D. FERNANDO II"

Exposição de um notável conjunto de vitrais dos séculos XIV a XIX, no qual se insere o mais antigo vitral conhecido em Portugal. Inclui também elementos da coleção de vidros do Palácio da Pena, uma das mais representativas coleções da história do vidro europeu existente no nosso país. Recentemente, passou também a englobar algumas peças que pertenceram à coleção de vidros do rei D. Fernando II e que são das reservas do Museu Nacional de Arte Antiga. Tarifário: bilhete para o Palácio Nacional da Pena

Saber mais: www.parquesdesintra.pt/evento/exposicao-vitrais-e-vidros-um-gosto-de-d-fernando-ii/

Todos os dias

10h00 - 17h00

Palácio de Monserrate

"MELHORES IMAGENS DO BIO+SINTRA"

Exposição das imagens premiadas pelo júri na sessão de verão dos concursos de fotografia "Captar Sintra - A Biodiversidade das estações", promovidos no âmbito do projeto BIO+Sintra. Gratuito. Palácio de Monserrate: bilhete para o Parque e Palácio de Monserrate

Todos os dias

9h30-19h00

NEWSMUSEUM

O NewsMuseum invoca e explica a cobertura mediática de episódios da história recente e permite aos visitantes interagirem com a Rádio e a TV. Homenageia os jornalistas imortalizados pela sua obra, apresenta os principais protagonistas da indústria, projeta a evolução da reportagem das guerras, contextualiza os combates mediáticos que nos marcaram, recorda as "más notícias" do nosso tempo. Desvenda a propaganda e a indústria das Public Relations. O equipamento é muito moderno e participativo e integra um pequeno auditório preparado para visitas educacionais. A experiência, disponível em português e inglês, é personalizada num total de 16 horas de vídeo e outros formatos. Tel. 21 012 66 00



CONTACTOS

CÂMARA MUNICIPAL DE SINTRA

Largo Doutor Virgílio Horta
2714-501 Sintra
Tel. 21 923 85 00
seg-sex 9h00-17h00
cm-sintra.pt

CENTRO CULTURAL OLGA CADAVAL

Praça Dr. Francisco Sá Carneiro
2710-720 Sintra
Tel. 21 910 71 10
Fax. 21 910 71 15
geral.cccoc@cm-sintra.pt

CASA DA CULTURA LÍVIO DE MORAIS

Av. 25 de Abril, Largo da Igreja,
Mira Sintra
2735-400 Mira Sintra
Tel. 21 912 82 70
ter- sex 10h00-20h00
sáb e dom- 14h00-20h00;
Encerra às segundas e feriados
dcul.casadacultura@cm-sintra.pt

CASA-MUSEU DE LEAL DA CÂMARA

Calçada da Rinchoa, 67
Rio de Mouro
2635-312
Tel. 21 916 43 03
ter- sex 10h00 - 18h00
sáb - dom - 12h00 - 18h00
Encerra às segundas e feriados
museulcamara@cm-sintra.pt

MUSEU FERREIRA DE CASTRO

Rua Consiglieri Pedroso, 34
2710-550 Sintra
Tel. 21 923 88 28
ter- sex 10h00- 18h00
sáb - dom- 12h00 - 18h00
Encerra à segunda e feriados
museufcastro@cm-sintra.pt

MUSA - MUSEU DAS ARTES DE SINTRA

Avenida Heliodoro Salgado
2710-575 Sintra
TM: 96 523 36 92
ter-sex 10h00-20h00
sáb e dom 14h00-20h00
Encerra segunda e feriados

MUSEU ARQUEOLÓGICO

de São Miguel de Odrinhas
Av. Prof. Doutor Dom Fernando
d'Almeida
2710 Sintra
Tel. 21 960 95 20
ter-sáb 10h00- 13h00 | 14h00-18h00
Encerra dom, seg e feriados
dcul.masmo.divulgacao@cm-sintra.pt

MUSEU ANJOS TEIXEIRA

Azinhaga da Sardinha
Volta do Duche
2710-631 Sintra
Tel. 21 923 88 27 | F. 21 923 85 21 |
dcul.museu.ateixeira@cm-sintra.pt
ter- sex 10h00- 18h00
sáb - dom- 12h00 - 18h00
Encerra à segunda e feriados
dcul.museu.ateixeira@cm-sintra.pt

MUSEU DE HISTÓRIA NATURAL

de Sintra
Rua do Paço 20
2710-602 Sintra
Tel. 21 923 85 63 | 21 923 85 25
dcul.museu.hnatural@cm-sintra.pt
ter- sex 10h00- 18h00
sáb - dom- 12h00 - 18h00
Encerra à segunda e feriados
dcul.museu.hnatural@cm-sintra.pt

BIBLIOTECA MUNICIPAL DE SINTRA CASA MANTERO

Rua Gomes de Amorim, 12 e 14
2710 Sintra
Tel. 21 923 6170/ 77
Fax. 21 923 61 79
seg 14h00-20h00 | ter-sex 10h00-
20h00 | sáb 14h30-19h30
Encerra domingo
dcul.bms.sintra@cm-sintra.pt

CIBERCAFÉ (ESPAÇO INTERNET)

seg 14h00-20h00 | ter-sex 10h00-
20h00 | sáb 14h30-19h30
Encerra domingo

POLO DA TAPADA DAS MERCÊS

Av. Miguel Torga, lote 193, 3º Cave,
Tapada das Mercês
2725-566 Mem Martins
Tel. 21 920 72 18/9
Segunda-feira, das 13h00 às 19h00
Terça a sexta-feira, das 10h00 às 19h00
Sábado, das 13h30 às 19h00
Encerra aos domingos e feriados
dcul.bms.merces@cm-sintra.pt

POLO DE QUELUZ

BIBLIOTECA RUY BELO
Rua Bica da Costa, 3-9, Estrada
Nacional 117-2, Pendão
2745 Queluz
Tel. 21 434 03 10
Segunda-feira, das 14h00 às 20h00
Terça a sexta-feira, das 10h00 às
20h00
Sábado, das 14h30 às 20h00
Encerra aos domingos e feriados

POLO AGUALVA-CACÉM

Praceta das Descobertas 20/22 A
2735 095 Cacém
Tel. 21 432 80 39
Fax. 21 432 80 41
seg 14h00-20h00 | ter-sex 10h00-
20h00 | sáb 14h30-20h00
Encerra domingos e feriados
dcul.bms.cacem@cm-sintra.pt

CENTRO LÚDICO DE MASSAMÁ

Rua das Rosas
2745-872 Queluz
Tel. 21 439 20 86
seg- sáb 09h30-12h20- 14h00-
18h00 | ter 14h00-18h00
Encerra domingos e feriados
dedu.clmassama@cm-sintra.pt

CENTRO LÚDICO DE RIO DE MOURO

Rua Gil Eanes
(junto ao Mercado Municipal)
2635 Rio de Mouro
Tel. 21 916 34 14
Fax. 21 916 69 96
seg- sáb 09h30-12h20- 14h00-
18h00 | ter 14h00-18h00
Encerra domingos e feriados
dedu.clriodemouro@cm-sintra.pt

CENTRO LÚDICO DAS LOPAS

Rua Carlos Charbel
2735 Agualva
T/F : 21 431 91 54
seg- sáb 09h30-12h20-
14h00-18h00 | ter 14h00-18h00
Encerra domingos e feriados
cllopas@gmail.com

QUINTA DA RIBAFRIA

Estrada da Várzea, Sintra
abril a setembro 10h00-19h00
outubro a março 10h00-18h00

QUINTA NOVA DA ASSUNÇÃO

Rua José Maria Rega, 39, Belas
abril a setembro 10h00-19h00
outubro a março 10h00-18h00

AUDITÓRIO MUNICIPAL

ANTÓNIO SILVA
Shopping Cacém
Rua Coração de Maria, n.º 1
2735-460 CACÉM

NEWS MUSEUM

Rua Visconde de Monserrate, n.º 26
2710-591 Sintra
Tel. 21 012 66 00
abril a setembro 09h30-19h00
outubro a março 09h30-18h00~
info@newsmuseum.pt

CENTRO INTERATIVO MITOS E LENDAS DE SINTRA

Praça da República N.º 23
2710-616 Sintra
Tel. 21 923 11 57
Todos os dias 09h30-18h00

